



MEMORIA DE ACTIVIDADES 2020/2021



COLABORADORES DE
NUESTRA ESCUELA:
DCOOP



LA EFA EL SOTO



La Asociación **EFA EL SOTO** comienza su actividad en 1973 promoviendo un centro de formación profesional, cuya finalidad es dar formación a jóvenes del mundo rural y fomentar la mejora técnica de trabajadores. Su principal fin es la promoción del mundo rural y la formación humana y profesional de su gente.

Esta labor se sustenta en tres pilares indispensables: La Familia, la escuela y la empresa.

En estos casi 50 años la EFA viene realizando con éxito esta tarea de promoción técnica y humana. Ya son miles los profesionales que han pasado por las aulas del Soto y que en muchos casos han aportado importantes iniciativas de desarrollo en sus comarcas.

El sistema en "Alternancia Educativa", FP-Dual, tomado de las "Maisons Familiale Rurale" y vivido en el Soto desde 1973, los cur-

sos técnicos y los intercambios profesionales han facilitado la integración laboral de nuestros alumnos en el tejido profesional de sus pueblos. Esta experiencia de integración profesional tan positiva, con el tiempo ha sido reconocida con la actual formación profesional dual promovida por la administración educativa.

Durante estos años la EFA se ha ido adaptando a las novedades de los tiempos y hoy es uno de los centros educativos con más experiencia en la integración de sus alumnos en el mundo profesional, y con una oferta educativa de primera que le convierte en uno de los Centro Integrado de Formación más reconocidos.

La EFA EL SOTO es una asociación de familias del mundo rural sin ánimo de lucro con ideario católico y dentro del humanismo-cristiano que nació tras el impulso inicial de San Josemaría Escrivá de Balaguer.



TITULACIONES

FORMACIÓN REGLADA PRESENCIAL

GRADO SUPERIOR

- Gestión Forestal y del Medio Natural
- Prevención de Riesgos Profesionales
- Gestión de Alojamientos Turísticos
- Paisajismo y Medio Rural
- Enseñanza y Animación Sociodeportiva (TSEAS-TAFAD)
- Acondicionamiento Físico (TSAF)

GRADO MEDIO

- Aprovechamiento y Conservación del Medio Natural
- Producción Agroecológica
- Conducción de Actividades Físico-Deportivas en el Medio Natural (TECO)
- Guía en el Medio Natural y de Tiempo Libre
- Sistemas Microinformáticos y Redes

FORMACIÓN PROFESIONAL BÁSICA (FPB)

- Agricultura y Jardinería
- Aprovechamientos Forestales
- Informática y Comunicaciones
- Desarrollo de Aplicaciones Web



FORMACIÓN REGLADA ESPECIAL

GRADO SUPERIOR (N3)

- Balonmano, Fútbol, Fútbol sala, Atletismo, Baloncesto, Judo y Defensa Personal

GRADO MEDIO INICIAL Y FINAL (N1 Y N2)

- Balonmano, Fútbol, Fútbol sala, Atletismo, Baloncesto, Judo y Defensa Personal



FORMACIÓN PROFESIONAL ONLINE

GRADO SUPERIOR

- Prevención de Riesgos Profesionales
- Gestión de Alojamientos Turísticos
- Paisajismo y Medio Rural
- Gestión Forestal y del Medio Natural
- Acondicionamiento Físico
- Enseñanza y Animación Sociodeportiva



FORMACIÓN PROFESIONAL NO REGLADA (ESCUELA DE TIEMPO LIBRE EL SOTO)

- Monitor de Actividades en el tiempo libre, infantil y juvenil
- Director/a de actividades en el tiempo libre, infantil y juvenil
- Informador/a juvenil



FORMACIÓN PROFESIONAL PARA EL EMPLEO. CERTIFICADOS DE PROFESIONALIDAD

FAMILIA ADMINISTRACIÓN Y GESTIÓN

- Inglés financiero y de gestión comercial
- Actividades administrativas en la relación con el cliente
- Financiación de empresas
- Creación y gestión de microempresas
- Operaciones auxiliares de servicios administrativos y generales
- Actividades de gestión administrativa
- Asistencia documental y de gestión en despachos y oficinas
- Gestión integrada de recursos humanos

FAMILIA AGRARIA

- Aprovechamientos forestales
- Gestión de la instalación y mantenimiento de céspedes en campos deportivos
- Actividades auxiliares en conservación y mejora de montes
- Repoblaciones forestales y tratamientos silvícolas



FAMILIA COMERCIO Y MARKETING

- Gestión de marketing y comunicación
- Marketing y compraventa internacional
- Gestión comercial de ventas

FAMILIA HOSTELERÍA Y TURISMO

- Venta de productos y servicios turísticos
- Promoción turística local e información al visitante

FAMILIA, INFORMÁTICA Y COMUNICACIONES

- Seguridad informática
- Sistemas microinformáticos
- Confección y publicación de páginas web

FAMILIA SERVICIOS SOCIOCULTURALES Y A LA COMUNIDAD

- Docencia de la formación profesional para el empleo
- Información juvenil



CURSOS ONLINE DE EXPERTO UNIVERSITARIO (UNIR)

En colaboración con la Universidad Internacional de la Rioja se ofertan los siguientes "Cursos online de Experto Universitario" con certificado de la UNIR y créditos ECTS:

- Experto en Sistemas Microinformáticos
- Maquinaria Forestal
- Especialista en Paisajismo
- Gestión de Recursos Rurales
- Gestión Cinegética y Elaboración de Planes Técnicos de Caza
- Especialista en Formación Profesional para el Empleo
- Monitor de Educación Ambiental
- Bienestar animal
- GVSIG aplicado a la Gestión Medioambiental
- Técnicas de compostaje
- Gestión de Residuos Sólidos
- Formador en Teleformación



FORMACIÓN COMPLEMENTARIA CON ACREDITACIÓN OFICIAL

PRESENCIAL

- Aplicador de Productos Fitosanitarios (Nivel Básico, Cualificado y Fumigador)
- Aplicador de Productos Biocidas para la Higiene Veterinaria. Nivel Cualificado
- Curso de Bienestar Animal en el Transporte
- Formación en operaciones de mantenimiento higiénico-sanitario de instalaciones con necesidad de prevención y control de la Legionelosis
- Guarda de Coto de Caza
- Licencia de Caza
- Licencia de Pesca
- Licencia de Armas
- Curso de carretillero y transpaleta
- Prevención de riesgos laborales en operaciones de poda
- Prevención de riesgos laborales en el empleo de motosierras y desbrozadoras
- Prevención de Riesgos Laborales de conductores de tractores y maquinaria agrícola
- Curso de poda en altura
- Piloto de drones

ONLINE (A DISTANCIA):

- Manipulador de Alimentos
- Manipulador de Alimentos (Alto Riesgo)



PARA LA BOLSA DE EMPLEO DEL PLAN INFOCA:

- Labores de vigilancia y detección de incendios forestales, mantenimiento de infraestructuras asociadas e información a la población **(90 horas)**
- Contingencias en el medio natural y rural **(90 horas)**
- Extinción de incendios forestales **(150 horas)**
- Primeros auxilios **(60 horas)**



INSERCIÓN LABORAL

Con el paso del tiempo nos llegan noticias de los antiguos alumnos y de su trayectoria profesional, nos llena de alegría comprobar cómo con esfuerzo y con la preparación técnica que han adquirido acaban ocupando puestos de responsabilidad. A continuación, daremos algunos datos y ejemplos:

Algunos datos sobre la incorporación al mundo profesional de nuestros alumnos son:

73%

TRABAJANDO

22%

REALIZANDO OTROS ESTUDIOS SUPERIORES (UNIVERSIDAD O GRADO SUPERIOR)

5%

OTROS

Otro dato a tener en cuenta del curso pasado es que de 53 alumnos que hicieron prácticas en alternancia, 39 están trabajando. Y en este curso antes de finalizarlo ya le han propuesto un contrato a 6 alumnos de los que acaban Grado superior en las empresas donde han realizado las prácticas.

Enumeramos algunos de nuestros alumnos que ya están incorporados plenamente en el mundo profesional:

Gerardo Molina Aranda

Ingeniero Técnico Agrícola y actualmente trabaja como técnico en MACOB.

Antonio Francisco Titos Hernández

Ingeniero Técnico Agrícola y trabaja como Técnico de campo en Fertinagro Biotech.

Armando Pérez Ibáñez

Ingeniero Agrónomo por la Universidad de Almería, actualmente es Delegado Comercial en Andalucía de Rijk Zwaan Ibérica.

Manuel Salazar Fernández

Ingeniero Técnico Agrícola y actualmente es el Responsable Nacional de Rumiantes en la Nugasur-Provimi SL.

David Extremera Navarrete

Ingeniero Técnico Agrícola en FITODEL SL.

José Luis Chica Moreno

Técnico asesor y Gerente de Agroquímicos Chica y Moreno.

Abraham Rodríguez Travé

Ingeniero Agrónomo. Director Regional para la Red Comercial de SERVALESA en Andalucía.

Ambrosio Rodríguez Puerta

Personal Laboral del Laboratorio del Centro de Instrumentación Científica de la Unidad de Experimentación Animal. Universidad de Granada.

Alfredo Pablo Liñán Pasadas

Ingeniero Técnico Agrícola, ha trabajado en el departamento agrario de la Caja Rural y durante veinte años como técnico en la SCA de Montefrío y de San Isidro de Deifontes; en la actualidad se dedica al ejercicio libre como asesor y técnico de diversas empresas agrarias.

Diego Rodríguez Caro

Ingeniero Técnico Agrícola, desde hace años es responsable en Granada y Málaga de la empresa Koppert Biological Systems, dedicada al Control Biológico.

Ángel Rodríguez Mingorance

Ingeniero Técnico Agrícola y ha trabajado como Comercial y técnico de campo en diferentes empresas del sector como: "Fitosanitarios y semillas AN-JOUMI, DISCAMPO con sede en Málaga y con la multinacional de semillas FITÓ; actualmente trabaja como profesional libre y como asesor en distintas fincas de Subtropicales.

José Antonio Pinos y Jesús Repiso

Actualmente ocupan puestos de responsabilidad en la SCA

"Olivarera del Trabuco", el primero como Ingeniero Técnico y el segundo como responsable de la tienda.

Juan José López Sánchez

Ingeniero Técnico Agrícola, actualmente es técnico en LLANO Fresh.



RELACIONES INSTITUCIONALES

A.3.1. SE MANTIENEN LOS CONTACTOS CON LA REPÚBLICA CHECA, ITALIA, AUSTRIA Y FRANCIA

En este curso y dadas las circunstancias, nuestro programa de intercambios europeos ha mantenido el contacto por vía telemática con los centros educativos de la República Checa, Italia, Austria y Francia. Estas relaciones institucionales se incluyen dentro del programa Erasmus+: "Intercambio de experiencias en agricultura y protección de Espacios Naturales".



A.3.2. REDES SOCIALES Y WEB

Otro medio de comunicación ya existente pero con mayor auge este curso han sido las redes sociales (Twitter, Instagram, Facebook, YouTube o la web EFA).

A través de nuestra web hemos incorporado como novedad los testimonios de antiguos alumnos. También se ha promovido la implantación del método Ipsen para la comunicación con las familias.



A.3.3. CERTIFICACIÓN DE CALIDAD Y MEDIO AMBIENTE

En este curso hemos renovado la Certificación ambiental ISO 14001 y de Calidad ISO 9001.

Bureau Veritas (auditora externa), ha certificado un año más el compromiso de nuestra institución con la calidad y el cuidado del medioambiente, así como la promoción y difusión de los valores medioambientales.

CONVENIOS

AYUNTAMIENTOS

Se mantienen los convenios de colaboración con los Ayuntamientos de Láchar, Santa Fe y Chauchina.

El acuerdo con El Ayuntamiento de Láchar permite en lo deportivo el uso de instalaciones que amplíen la calidad de las prácticas de nuestros alumnos. Con respecto a alumnos del sector agrícola-forestal, desde el curso pasado y en un horizonte de 10 años de vigencia del Proyecto Técnico de Ordenación de Montes, la realización de prácticas en un entorno próximo al centro en

el pinar de utilidad pública "Los Cerrillos de Láchar".

El resto de convenios con el resto de Ayuntamientos han sido de origen deportivo.

CETURSA

Programas de voluntariado ambiental, deportivo y de prácticas con Cetursa Sierra Nevada S.A: son una serie de proyectos de voluntariado ambiental, deportivo y de prácticas en Sierra Nevada muy interesantes para nuestros alumnos.

KOPPERT

Se ha firmado un acuerdo de colaboración con Koppert España, con el objetivo de promover entre los alumnos el concepto de producción agrícola sostenible sin residuos químicos. Gracias a este convenio, se promueve el control biológico de plagas para garantizar la sanidad vegetal de los cultivos. Además, los alumnos que sean propuestos por los centros educativos en función de su rendimiento académico al final

del ciclo formativo serán tenidos en cuenta por Koppert en sus procesos de selección para la contratación en régimen de prácticas profesionales.

UNIVERSIDAD CATÓLICA DE ÁVILA

Se ha realizado un convenio muy interesante para nuestros alumnos y antiguos alumnos con los que, a partir de ahora, podrán cursar los grados de agronomía, forestal y medio ambiente con convalidaciones muy interesantes. Próximamente se informará de estas nuevas posibilidades académicas abiertas para el próximo curso escolar.



A.3.4. PLANES SOLIDARIOS: HUERTOS ESCOLARES. FERIA DEL JUEGO. VISITAS DE ESCOLARES

Habitual en nuestro centro es la participación en los planes solidarios y durante este curso que finaliza, se han realizado las siguientes actividades:

- Preparación para la confirmación alumnos de primero.
- Celebración del sacramento de la confirmación con los alumnos de segundo.
- Romería y visita a Nuestra Señora del Espino.
- Imposición del escapulario a los alumnos de confirmación el día de Nuestra Señora de Fátima.
- Donación de alimentos, ropa y mobiliario a la Fundación Familias Solidarias.
- Colaboración en el banco de alimentos de la Fundación Familias Solidarias, descargando y acomodando los productos donados.
- Mantenimiento y realización de actividades en el huerto con los niños y niñas del ceip Arrayanes.
- Colaboración en el proyecto EFAS por el desarrollo sostenible.

Un año más se realizó la recogida de comida a través de la Operación Kg para la entrega en la época de navidad a las familias con dificultades.



A.3.5. VISITAS DE AUTORIDADES

La clausura del curso 2019-20 estuvo presidida y apadrinada por la Consejera de Fomento de la Junta de Andalucía Dña. Mari Fran Carazo Villalonga que asistió por vía telemática.

MATERIAL DE PROTECCIÓN FRENTE AL COVID

El 6 de noviembre de 2020 nuestra alcaldesa Marina Martín, junto a miembros de su equipo de gobierno, nos entregaron material de protección frente al Covid para el alumnado de la escuela. Una gran iniciativa y esfuerzo por parte de nuestro Ayuntamiento.

PROYECTOS MEDIOAMBIENTALES DE VOLUNTARIADO Y COOPERACIÓN

El día 13 de abril nos visitó el Delegado de Medio Ambiente D. Manuel Francisco García Delgado para conocer nuestra escuela y todas las iniciativas de promoción del mundo rural y de medio ambiente que se realizan desde la EFA con nuestro alumnado. Mantuvimos una fructífera reunión donde hablamos de varios proyectos medioambientales de voluntariado y cooperación. También nos visitó el alcalde de los Guájares D. Antonio Mancilla Mancilla, la alcaldesa de Cajar Dña. Mónica Castillo de la Rica y el coordinador de Agentes de Medio Ambiente de la Junta de Andalucía en Granada D. Antonio Isidro Aguilar Torres.

FORMACIÓN PROFESIONAL Y MUNDO RURAL

El 22 de marzo tuvimos la visita institucional por parte del parlamentario D. Rafael Caracuel Cáliz y el alcalde de los Guájares Antonio Mancilla Mancilla, antiguo alumno de nuestra EFA. El tema tratado ha sido la formación de la juventud en nuestro entorno y en especial la de los Ciclos Formativos y su valor como agente dinamizador de los pueblos y enraizador en la llamada "España vaciada".



ENCUENTROS FAMILIARES

Sesión inaugural de curso: se realizaron de forma presencial y telemática los días 10 y 14 de septiembre. El equipo directivo y los tutores de curso informaron de los cambios más significativos de este curso escolar



CLAUSURA EFA EL SOTO 2019/20



PROFESORES Y OTROS PROFESIONALES

Tenemos un perfil muy variado de titulaciones en el equipo docente. Esto hace que contemos con un gran equipo multidisciplinar; es un grupo de profesionales de primera, que además recibe formación específica para completar su labor de orientación como tutores.

La formación individual con entrevistas tutor-alumno, son otra nota de nuestro sistema educativo; el tutor personal asesora con entrevistas periódicas. Las familias y los tutores están coordinados con las empresas para unificar objetivos, esta cercanía ayuda en la tarea de hacer rendir al máximo las capacidades de los alumnos.

El curso 2020-2021, el equipo ha estado formado por:

Equipo directivo:

Director: José Manuel Pérez Moya

Jefe de Estudios: Ángel Henares Maldonado

Administrador: Juan Bautista Peña Leyva

PROFESORES:

- Juan Montoro Galán
- Antonio Arenas Peregrina
- Rubén García Gómez
- Alfonso José García Martín
- Pablo Ramírez Jorge
- Pablo Cano Yribarren
- Sandra Bretones Pérez
- Elena Álvarez Jiménez
- José Antonio Moral Gómez

- Álvaro Rojas Jiménez
- Juan Luis Díaz Fuentes
- José Antonio Rodríguez Gragea
- Gustavo Alejandro López García
- Miriam Melgarejo Martínez
- Álvaro Rubio Vera

Área de Administración:
Javier Robles Martín y Guillermo Carmona Carmona.

Área de Residencia:
Francisco Javier Cotes Noguero.

Área de Mantenimiento:
Francisco García Gálvez

En este apartado hay que reseñar la labor menos visible, pero importantísima, del personal no docente, que se esmera a diario para el mejor funcionamiento de la residencia y ayuda a que los alumnos vivan en la medida de lo posible como en su casa. Este equipo de profesionales facilita decisivamente la tarea docente. María Teresa Rodríguez Leyva, Lucía Olmedo Jiménez, Claudia Bassani Huertas, Milagros Medina Moreno y Adela Fernández Morillas que realizan una gran labor.

La Capellanía de la EFA, promueve entre todas las personas vinculadas a nuestra "Escuela Familiar", el anhelo de mejorar su vida cristiana, en consonancia con la preparación técnica y

profesional que se imparte en la "EFA El Soto".
Cómo en los cursos anteriores se han desarrollado una serie de actividades para los alumnos que libremente lo desean: Cursos de catequesis de preparación para la Confirmación; ciclo de Cafés-Coloquio dirigido a padres profesores y antiguos alumnos sobre "9 Comidas, 9 cocteles sobre educación, matrimonio y familia".
Se han desarrollado también diversas actividades de solidaridad con los más necesitados: como recogida de alimentos y visitas a un centro con alumnos de capacidades diversas.

En la Capilla de la Escuela se han celebrado diversos actos de culto con motivo de festividades

especiales, Inicio de Curso académico, Navidad, Cuaresma, así como Eucaristías por familiares y amigos de la EFA difuntos. Hemos visitado en alguna ocasión a la Virgen del Espino de Chauchina, que desde el comienzo de nuestra Escuela fue nombrada "Madrina Perpetua de la EFA".

La formación doctrinal y espiritual de la Capellanía de la EFA "El Soto" está encomendada a la Prelatura del Opus Dei, siendo en la actualidad Don Francisco Sanchiz Pons, el Capellán y contando con el apoyo de D. Rafael Carrascosa.

FAMILIA PROFESIONAL ACTIVIDADES AGRARIAS Y MEDIOAM- BIENTALES

B.1. PRÁCTICAS EN EL CENTRO

PRÁCTICAS EN EL CENTRO

CICLOS MEDIOAMBIEN- TALES Y AGRARIOS:

- Poda de altura
- Poda de frutales (invierno y en verde)
- Drones RPAS, licencia A1/A3
- Práctica de injertos
- Técnicas de recolección y almacenaje de semillas
- Plantación de esquejes y siembra de especies autóctonas
- Curso intensivo de motosierra: montaje, desmontaje y afilado y manejo
- Curso intensivo de desbrozadora: elementos principales, desmontaje y montaje de cabezales y manejo
- Manejo de aparatos topográficos.
- Utilización de aparatos dasométricos
- Inventario forestal en campo-levantamiento de parcelas
- Realización de obras de prevención de incendios forestales: área cortafuegos, etc
- Técnicas de fototrampeo
- Sistemas de Información Geográfica (QGIS y Google Earth Pro)
- Prácticas Kobo Collect
- Instalación y mantenimiento del riego localizado
- Gestión del pozo y electrobombas
- Sistemas de riego por goteo e infiltradores
- Labores de mantenimiento de la masa arbórea y de los setos de nuestros jardines: mantenimiento de césped, podas, acolchado

de alcorques

- Práctica de soldadura
- Restauración de la laguna
- Taller cinegético, manejo y cría de codornices, perdices, faisanes, conejos y otras especies. Recreación de ambientes que favorecen el bienestar animal
- Taller de construcciones en madera para decorar los jardines: cajas nido, etc
- Huertos ecológicos, campañas de hortalizas de otoño-invierno y primavera-verano
- Mantenimiento del invernadero

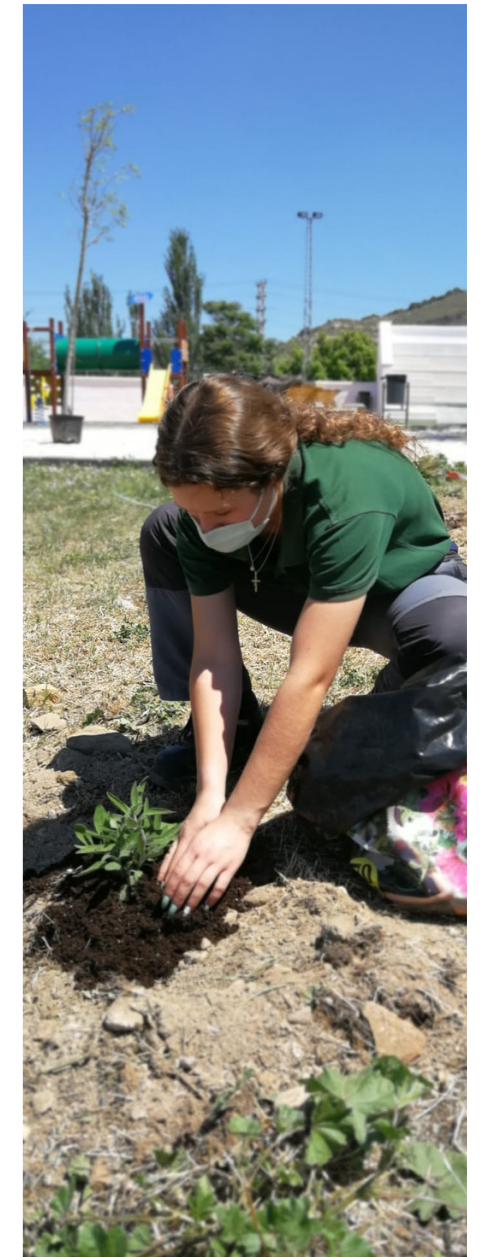

INFOGRAFÍA

FORMACIÓN PROFESIONAL

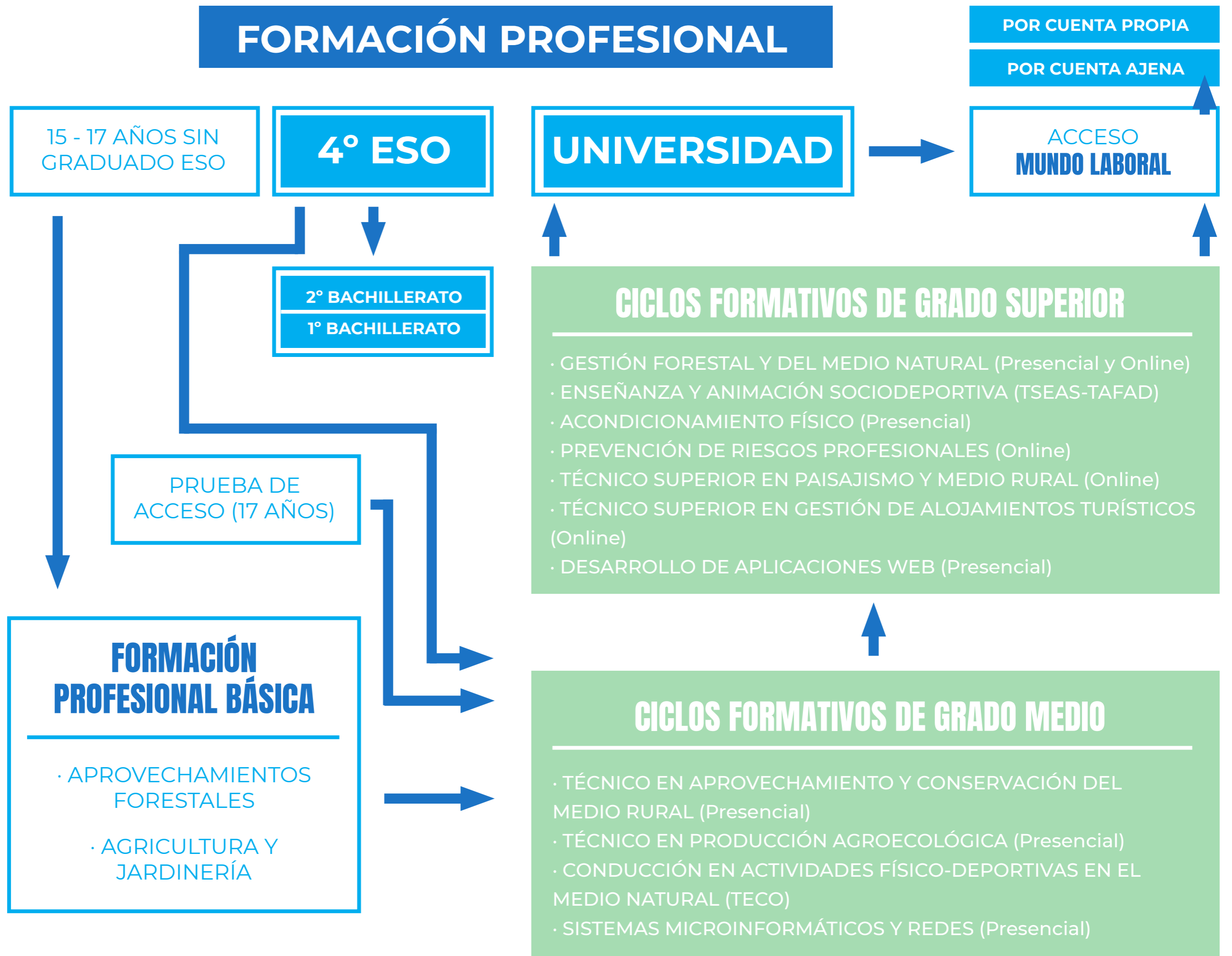

CURSOS, SEMINARIOS, JORNADAS

CURSO DE PODA EN ALTURA

Este año se ha realizado la 2ª y 3ª Edición del curso de poda en altura en nuestro centro por parte de la empresa Ceinpre Innova Formación avanzada.

Ha estado destinada para alumnos de 1º de Gestión Forestal y 2º de Aprovechamientos principalmente. Dado el grado de demanda para el curso que viene se acometerá nuevas ediciones.

CURSO DE PILOTO DE DRONES

Por otro lado, alumnos de 1º de Gestión Forestal y 2º de Aprovechamientos han conocido el procedimiento de inscripción en el curso online y gratuito de la Agencia Estatal de Seguridad Aérea (AESA) para la obtención de la licencia de vuelo A1/A3.

CURSO AOVE DE OPERARIO DE ALMAZARA

En este curso escolar se ha realizado la 1ª edición del curso de operario de almazara, patrocinado por Bankia Dualiza y DCOOP para alumnos de 1º de Gestión Forestal y del Medio Natural.

CURSO DE INCENDIOS FORESTALES: COMBUSTIBLES FORESTALES, MODIFICACIÓN CON MAQUINARIA PESADA Y LIGERA Y SU RESTAURACIÓN

Realizado en el Centro de Capacitación Agraria de Vadillo - Castril, este año se ha podido retomar esta acción formativa para alumnos de 2º de Gestión Forestal y del Medio Natural. Se han formado en temáticas diversas como:

- Plan INFOCA, organización de medios contra incendios forestales y CEDEFOS
- Maquinaria forestal pesada y su aplicación en incendios forestales. Manejo, mantenimiento y seguridad
- Modelos de combustible. Identificación e implicaciones para la lucha contra incendios forestales
- Restauración de la vegetación en áreas incendiadas.

CURSOS MONOGRÁFICOS, SEMINARIOS Y TERTULIAS TÉCNICAS

- Curso de Manipulador de alimentos
- Curso de Guarda de Coto
- Curso de Licencia de Armas
- Cursos para la obtención de Licencia de Caza
- Cursos para la obtención de Licencia de Pesca Continental
- Ingreso a los cuerpos de Agente de Medio Ambiente y el Seprona
- Charla de sensibilización de circulación vial
- Jornada de Lucha Biológica, organizada e impartida por Koppert
- Curso de carretillero y transpaleta
- Curso de usuario profesional aplicador de productos fitosanitarios nivel cualificado



NUEVAS TECNOLOGÍAS

El centro está dotado con tres aulas de informática en red y Wifi a través de fibra óptica. El uso informático se está empleando en la docencia en todas las asignaturas. Algunas herramientas informáticas usadas en clase son:

- IGN Mapas de España
- Google:
 - Classroom
 - Gsuit
 - Meet
- TOPOCAL
- AUTOCAD para el diseño de jardines, planos etc.

- Software cartográfico: QGIS, gvSIG y Google earth pro
- Elaboración de Planes Técnicos de caza mediante presentación electrónica
- Programa de estudios fitoclimáticos: PROCLI
- Simuladores de creación de empresas
- Asignatura de ofimática de nuestro curriculum
- Microsoft Office
- Educamos

Además, disponemos de una plataforma (EVA) totalmente adaptada a los métodos de enseñanza digital a través de la cual podrás realizar la formación tanto presencial como semipresencial de nuestros ciclos si optas por esta segunda opción.

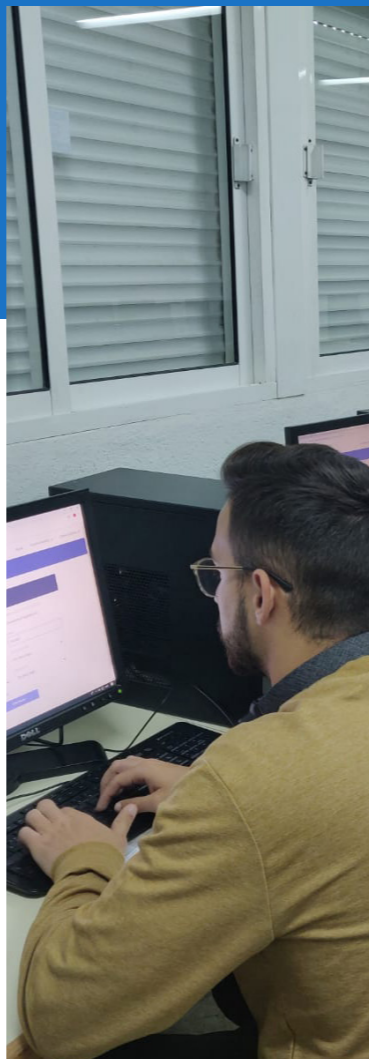

EFA EL SOTO
FORMACIÓN PROFESIONAL

CENTRO CONCERTADO
Junta de Andalucía
Erasmus+
FP DUAL
PRÁCTICAS EN ATENCIÓN

Guía del curso Ciclos Semipresenciales 2020/2021

Una buena formación profesional es una garantía de futuro

Camino de los diecinueve, s/n 18330 Chauchina - Granada | Tlf: 958 45 50 85 | elsoto@efaelsoto.com | www.efaelsoto.com

FORMACIÓN COMPLEMENTARIA Y VISITAS FORMATIVAS

Otro año nuestros alumnos de 2º de Grado Superior de Gestión Forestal han realizado un curso técnico de Maquinaria Forestal en la Escuela de Capacitación Forestal de Vadillo-Castril, en el Parque Natural de Cazorla, Segura y las Villas. Han sido días de un contacto cercano con la naturaleza y de manejo de maquinaria relacionada con los trabajos forestales, simuladores y aparatos de medición empleados en inventario forestal.

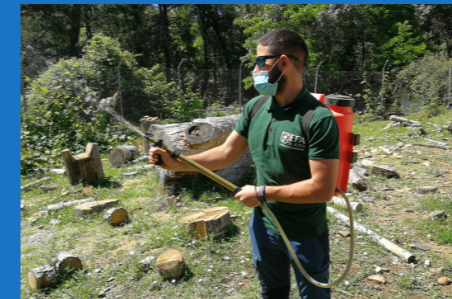

FORMACIÓN ONLINE

Con motivo de las circunstancias ocurridas por la Covid19, la EFA ha sabido adaptarse a la modalidad sincrónica de Presencialidad y Teleformación de una forma rápida, eficaz e individualizada con un seguimiento y acciones tutoriales que han permitido el éxito gracias a la implicación de profesores, alumnos y familias. De esta forma, se ha posibilitado el aprendizaje de alumnos y profesores en los periodos presenciales y desde casa.

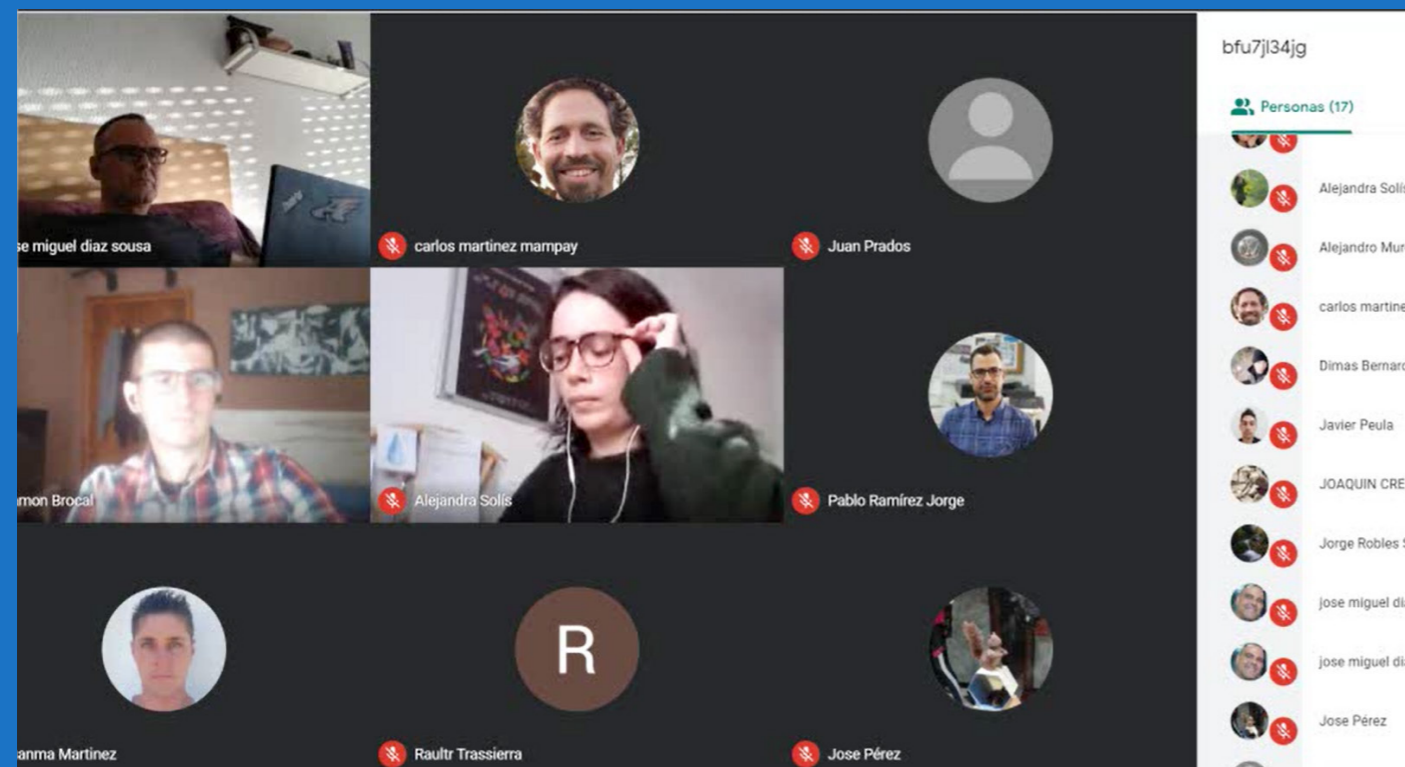
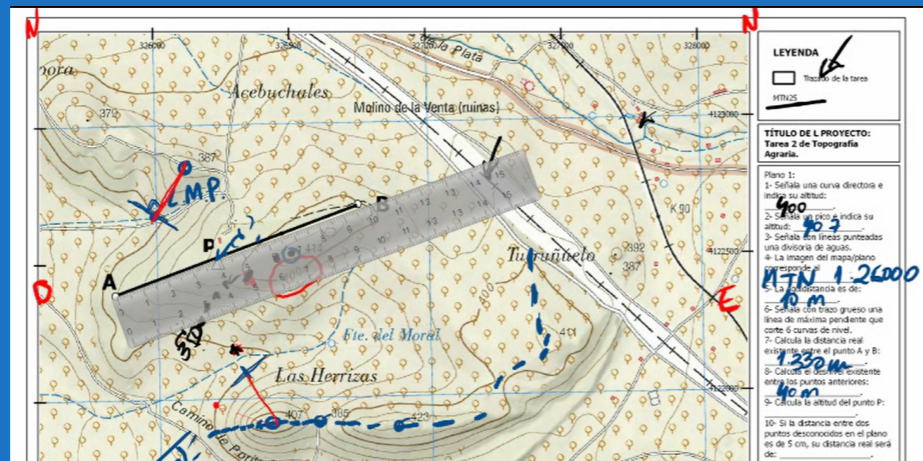

FORMACIÓN PROFESIONAL EN CONTACTO CON EL MUNDO PROFESIONAL

B.6.1. VISITAS A EMPRESAS Y ESPACIOS NATURALES

Nuestro sistema educativo está en contacto directo con el mundo profesional y por eso se realizan visitas técnicas a empresas y espacios protegidos que contribuyen a la formación que reciben nuestros alumnos a través de los profesionales desde su puesto de trabajo; la relación de visitas realizadas este curso es la siguiente:

- Trabajos selvícolas en Monte Público en el monte público "Cerrillos de Láchar"
- Prevención de Incendios Forestales en el monte público "Cerrillos de Láchar"
- ENP Sierra Nevada
- Champisur S.L, Bodegas Muñana-finca Peñaprieta y ruta por los baños-Cortes y Graena
- Empresas de Maquinaria: Guillermo García. Talleres Garrido, AGRONIMER y CM 93

GRADO MEDIO "PRODUCCIÓN AGROECOLÓGICA"

- Parque de Las Américas (Motril)
- Torcal de Antequera
- ENP Sierra Nevada
- Champisur S.L, Bodegas Muñana-finca Peñaprieta y ruta por los baños-Cortes y Graena
- Empresas de Maquinaria: Guillermo García. Talleres Garrido, Agronimer y CM 93

GRADO MEDIO "APROVECHAMIENTO Y CONSERVACIÓN DEL MEDIO NATURAL"

- Parque de Las Américas (Motril)
- Torcal de Antequera
- Maderas campos-Ologimasa (Alcalá la Real)
- Tratamientos selvícolas y retroaraña (Monte Resinera)
- Inventario Forestal en el monte público "Cerrillos de Láchar"



B6 - FORMACIÓN PROFESIONAL EN CONTACTO CON EL MUNDO PROFESIONAL

GRADO SUPERIOR "GESTIÓN FORESTAL Y DEL MEDIO NATURAL" Y "PAISAJISMO Y MEDIO RURAL:

- Observación de la berrea en Narváez, Parque Natural de la Sierra de Baza
- Ruta de reconocimiento de especies botánicas y mediciones selvícolas en la Alfaguara
- CEDEFO y Vivero la Resinera. Parque Natural Sierra de Alhama
- Curso práctico de incendios forestales en centro de capacitación forestal de Cazorra
- Prácticas de resinación en la Resinera
- Tratamientos selvícolas y procesadora forestal (S^a de Iznalloz)
- Trabajos de mantenimiento de jardines en el CEIP "El Sauce"
- Trabajos de diseño e implantación de jardines en el C.E. "Ave M^a San Cristóbal"
- Prácticas en el Monte Público "Cerrillos de Láchar":
 - Trabajos selvícolas: cortas policía, pilas cebo y repoblación
 - Obras de defensa: áreas cortafuegos, desbroces y escamondas
 - Obras hidráulicas: realización de fajinas
 - Parcelas inventario y dasometría
 - Plan de Lucha Integrada con la app PLI

PLAN DE LUCHA INTEGRADA

CONTROL DE PLAGAS Y ENFERMEDADES EN LOS PINARES DE LÁCHAR

LOS BOSQUES Y EL AGUA

En relación al agua, los sistemas forestales contribuyen a:

- Mejoran la infiltración del agua, regulando el flujo de las aguas de superficie y subterráneas.
- Ayudan a mantener una elevada calidad del agua.
- Influyen en la cantidad de agua disponible.
- Reducen los riesgos relacionados con el agua: desprendimientos de tierra, inundaciones y sequías.
- Evitan la desertificación y la salinización.

(Fuente: www.fao.org)

¿CUÁL ES SU ESTADO DE SALUD?

El estado de salud de un bosque se puede cuantificar a través de variables dasométricas que muestren el vigor de los árboles, como por ejemplo el diámetro del tronco. A veces esto es insuficiente y se hace necesario de medidas más concretas, como por ejemplo un diagnóstico fitosanitario. Al igual que nosotros cuando enfermamos, necesitamos conocer qué nos está causando dicho problema, el forestal realiza este diagnóstico recabando información del bosque.

TICS PARA CONOCER LA SALUD DE LOS BOSQUES

Existen herramientas que nos ayudan a gestionar las masas forestales, contribuyendo a la captura de información en campo para analizarlas posteriormente. Es esencial para establecer las medidas correctoras con mayor precisión y planificar las actuaciones en consecuencia. En este caso la herramienta ha sido creada específicamente para estos trabajos y se denomina **PLI - PLAGAS Y ENFERMEDADES DE CONÍFERAS**

¿QUÉ INCLUYE PLI?

- **Variables dasométricas:** especie vegetal, clases naturales de edad y espesura.
- **Daños:** estado del árbol y localización.
- **Plagas:** perforadoras de madera y yema, defoliadoras y chupadoras.
- **Enfermedades:** hongos de hojas, ramas, ramillos y raíces.

¿QUÉ CONSIGUEREMOS?

- Dar visibilidad al estado actual del monte a la sociedad.
- Realizar informe de la situación actual del monte.
- Proponer medidas de seguimiento y corrección al Ayto. de Láchar.
- Puesta en práctica de los contenidos de clase.

EFA EL SOTO
<https://efaelosoto.com/>

B7 - PROGRAMA ALDEA CONSEJERÍAS EDUCACIÓN Y MEDIOAMBIENTE

PROGRAMA ALDEA CONSEJERÍAS, EDUCACIÓN Y MEDIOAMBIENTE

B.7.1. PROGRAMA ECOESCUELA

El presente mes concluimos nuestro primer curso en el programa Ecoescuelas con la entrega de la memoria final. A pesar de la situación de excepcionalidad, se han cubierto parte de las actividades contempladas a principios de curso centradas en el núcleo temático Agua.

Aunque se hayan completado las tareas en parte, estas serán tenidas en consideración para el próximo curso escolar. Alumnos y profesores desean conseguir el galardón "Bandera Verde" en reconocimiento a la calidad educativa y de coherencia ambiental.

B.7.2. OTROS PROYECTOS: PROYECTO EDUCAVES, SEMILLA, RECAPACICLA, ECOHUERTO Y TERRAL

Además, la EFA ha participado en acciones enmarcadas en el Proyecto Educaves, Semilla, Recapacicla, Ecohuerto y Terral.

Otro año más mantenemos el "Banco de Semillas" de La EFA El Soto.



FAMILIA PROFESIONAL: ACTIVIDADES FÍSICO- DEPORTIVAS

C.I. ENSEÑANZAS IMPARTIDAS Y NOVEDADES

ENSEÑANZAS IMPARTIDAS Y NOVEDADES

**TÉCNICO EN
CONDUCCIÓN
DE ACTIVIDADES FÍSICO-
DEPORTIVAS EN
EL MEDIO
NATURAL”
(TECO)**

Los alumnos que finalizan el Grado Superior de “Técnico superior de enseñanza y animación socio-deportiva”, tienen la posibilidad de completar su formación con:

- Un nuevo Ciclo Superior de Acondicionamiento Físico
- Los Ciclos de Técnico Deportivo en Grado Medio Inicial y Final (N1 y N2) y Grado Superior (N3) de Balonmano, Fútbol, Fútbol sala, Atletismo, Baloncesto, Judo y Defensa Personal, en nuestra escuela “CAED El Soto” (Centro Autorizado de Enseñanzas Deportivas)
- Con los cursos: Monitor de Actividades en el tiempo libre, infantil y juvenil
- Director/a de actividades en el tiempo libre, infantil y juvenil e Informador/a juvenil en nuestra “Escuela de Tiempo Libre El Soto”

**TÉCNICO
SUPERIOR DE
ENSEÑANZA Y
ANIMACIÓN SO-
CIODEPORTIVA
(TSEAS)**



ACTIVIDADES PRÁCTICAS

- Salidas cicloturistas formativas para la conducción de grupos en bicicletas
- Salidas técnicas de perfeccionamiento en la conducción de la bicicleta
- Taller de mecánica de bicicletas
- Taller de biomecánica en el ciclismo con estudio de la pedaleada y ajuste a las medidas del ciclista
- Prácticas de orientación en el Medio Natural
- Salidas para la mejora de las capacidades físicas básicas: Marcha y running

- Prácticas en el complejo deportivo Ciudad de las Gabias y Fuente Vaqueros: Deportes individuales, colectivos y actividades acuáticas
- Prácticas en el gimnasio "IonFit" de Santa Fe: piscina, pádel, musculación, actividades dirigidas
- Organización y ejecución de "Ferias del Juego" en diferentes niveles educativos y de distintos centros
- Miniolimpiadas
- Visitas de estudios con grado medio realizando diferentes rutas de desplazamiento en el medio natural:

- Ruta del Gollizno (Moclín)
- Sierra de Huétor Santillán (trincheras del Maullo, cruz de Víznar y cueva del Agua)
- Ruta por los alrededores del centro: El Jau, Torre de Romilla, Belicena...
- Llano de la Perdiz
- Prado Negro
- Sierra de la Alfaguara
- Hernán Valle



CURSOS

- Curso de esquí de una semana en Sierra Nevada
- Socorrismo acuático y Soporte Vital Básico con capacitación para el uso de D.E.A.
- Curso de iniciación al buceo en el Parque Natural de Cabo de Gata y Alojamiento en Camping los Escullos
- Actividades de aventura y náuticas con pernoctación en el pantano de Colomera para Técnicos de Conducción de Actividades Físicas en el Medio Natural:
 - Técnicas verticales, escalada en pared natural, rappel, vía ferrata y tirolina
 - Kayak, pádel surf, vela ligera, windsurf
 - Actividades de campamento y veladas
 - Juegos de Orientación
 - Slackline y otras actividades deportivas



JORNADAS SOCIOAMBIENTALES

El curso 2020/21 se han celebrado todos los meses diversas jornadas para completar la formación de los alumnos del grado medio de Técnico Deportivo en la especialidad de Fútbol.

En el desarrollo de dichas jornadas se han realizado tertulias y debates, contando con la participación de entrenadores de diferentes categorías:

· **Jose Manuel García**, Entrenador Nacional del Motril CF, 3ª División

· **Rafa Morales**, Entrenador Nacional, Trabaja como 2º Entre. Cultural Leonesa 2ªB

· **Juan Francisco Funes**, Entrenador Nacional del Atlético Malagueño, 3ª División

· **Antonio J. Muñoz Villena**, Psicólogo del Elche. 1ª División

· **Johan Manuel Duran**, coordinador de todas las categorías de base en el Churriana CF

· **Teodórico Pérez Peña**, Jugador ex profesional y Entrenador actual del Arenas de Armilla



PRÁCTICAS EN EMPRESAS FP DUAL Y FCT

LA ALTERNANCIA EDUCATIVA (AHORA FP DUAL) Y LA FORMACIÓN EN CENTROS DE TRABAJO

Actualmente y para la totalidad de todos nuestros ciclos tenemos convenios con más de 180 empresas colaboradoras en la formación práctica de nuestros alumnos.

La alternancia escuela-empresas ha sido primordial desde los inicios y forma parte de la propia naturaleza de la EFA. El tutor de prácticas sigue de un modo cercano al alumno, transmitiéndoles las habilidades profesionales adquiridas a lo largo de sus años de trabajo.

La lista de empresas que han colaborado con la EFA en estos años es muy extensa; es frecuente al finalizar cada curso que algunos de nuestros alumnos se incorporen como trabajadores en las empresas en las que hicieron las prácticas.

Nos llena de alegría descubrir a diario antiguos alumnos incorporados en muchas empresas que visitamos o contar con ellos como tutores de prácticas.

Hemos sido incluidos en el grupo de centros pioneros en Andalucía que han sido aprobados por la Consejería de Educación para poder impartir el sistema de FP Dual, volviendo a recuperar esa nota inicial y característica del sistema educativo de la EFA.

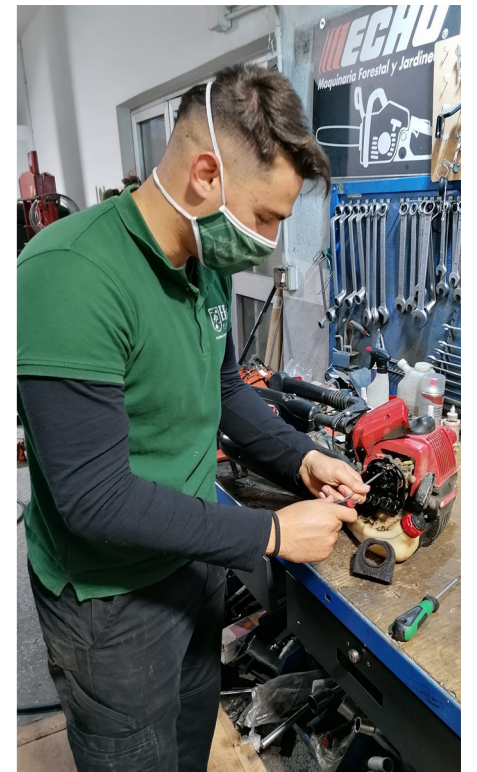

TARIFA LATIGUILLOS 2 MALLAS ESTANDAR			
Diámetro	0,5 metros	1,2 metros	2,0 metros
1/4"	26,95€	34,95€	42,90€
3/8"	30,00€	40,00€	50,00€
5/8"	53,70€	69,70€	84,50€
3/4"	58,30€	68,70€	87,00€
1"	90,80€	118,50€	146,00€
1 1/4"	166,20€	211,50€	272,70€

C.5.1. EN ANDALUCÍA



C.5.2. ERASMUS+

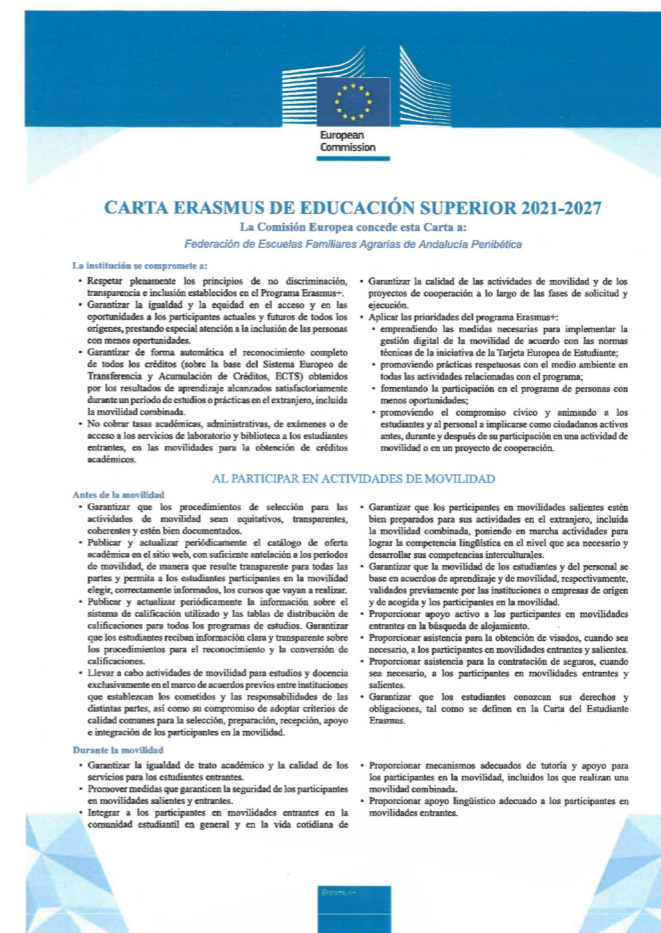

Este año no hemos podido viajar pero se mantienen los programas a la espera de iniciar el nuevo curso y pensamos que se darán las circunstancias que nos permitan disfrutar de las estancias contempladas en los diferentes países (Italia, República Checa, etc).



CARTA ERASMUS DE EDUCACIÓN SUPERIOR, 2021-2027

La Carta Erasmus de Educación Superior (ECHE) constituye un marco general de calidad de las actividades de colaboración europea e internacional que todo centro de educación superior puede llevar a cabo en el marco del Programa Erasmus+. La EFA como centro de educación superior situada en uno de los países del programa cuenta con la Carta ECHE para solicitar y poder participar en la movilidad de nuestros alumnos vinculado al aprendizaje y/o en la cooperación entre organizaciones e instituciones en el marco del programa Erasmus+.

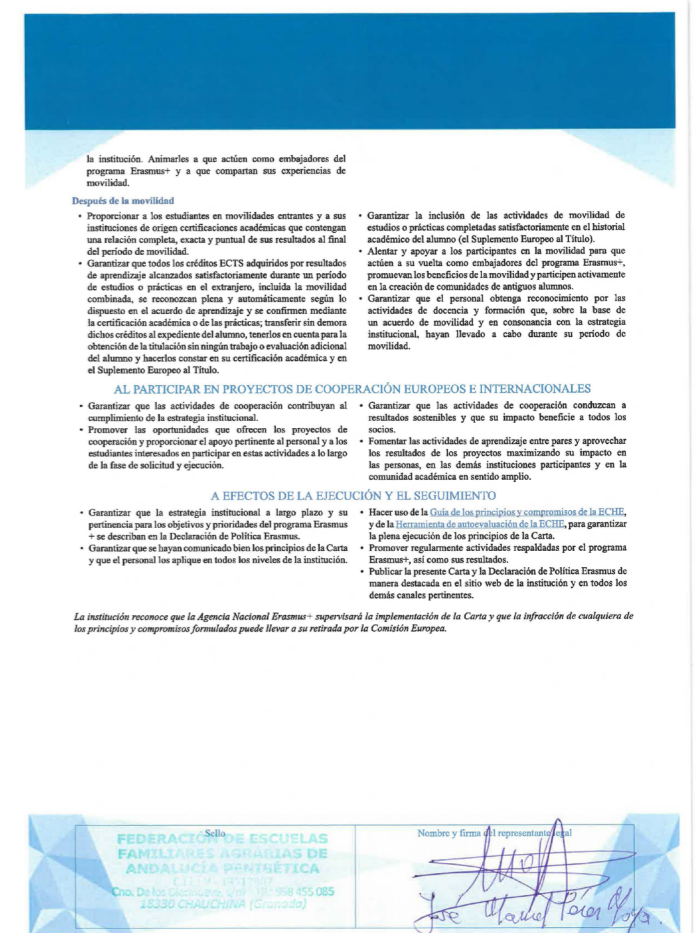

CARTA DE MOVILIDAD ERASMUS+ DE FORMACIÓN PROFESIONAL (CARTA VET)

Nuestro centro cuenta también con la Carta VET, teniendo como objetivo principal el mejorar las estrategias europeas de internacionalización en el ámbito de la Formación Profesional y hacerlas más sostenibles, mejorando, por lo tanto, la calidad y la cantidad de la movilidad transnacional en FP.

ANDALUCIA SKILLS

PREMIOS AGRO 2020

El pasado 6 de mayo finalizaron los Premios Andalucía Skills con la que hemos participado con el equipo de alumnos de la Escuela Familiar Agraria "EFA El Soto" de Chauchina (Granada), formado por Jesús Martínez Pareja y Manuel Vinuesa Ramírez, liderado por el profesor de la EFA, Pablo Ramírez Jorge. Nuestro equipo participante ha realizado un magnífico proyecto de paisajismo en las instalaciones de la EFA.

Han plasmado eficazmente sobre obra la memoria y planos de la prueba, con excelente calidad y delicadeza en las terminaciones.



Este curso hemos sido galardonados con el premio Agro 2020. En la tercera edición de los Premios Agro de IDEAL y Caixabank, se reconoce el talento y la constancia, el carácter emprendedor y la innovación que agricultores, ganaderos y empresarios de la agroalimentación aplican a su trabajo, distinguiendo los muchos años de labor y la trayectoria de nuestra escuela.



PREVENCIÓN Y ALOJAMIENTOS TURÍSTICOS

PREVENCIÓN DE RIESGOS PROFESIONALES (SEMIPRESENCIAL)

300 h de prácticas reales en la empresa

150 convenios firmados con empresas.



SALIDAS PROFESIONALES

- Prevencionista
- Coordinador de prevención
- Técnico de prevención.
- Técnico/jefe de seguridad e higiene

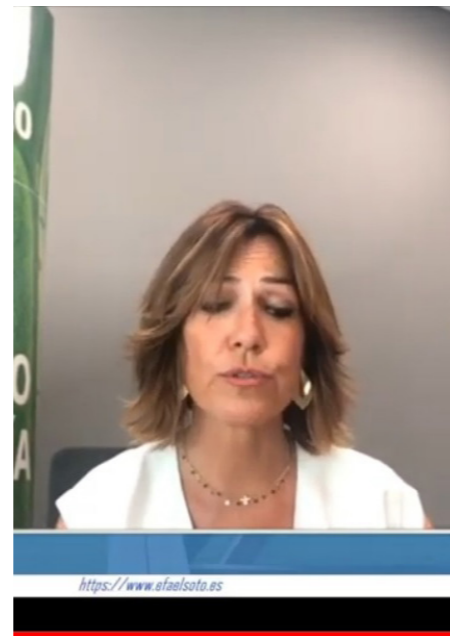

GESTIÓN DE ALOJAMIENTOS TURÍSTICOS (SEMIPRESENCIAL Y ONLINE)

370 h de prácticas reales en empresa

Estas son las empresas que han firmado convenios de colaboración con el centro.

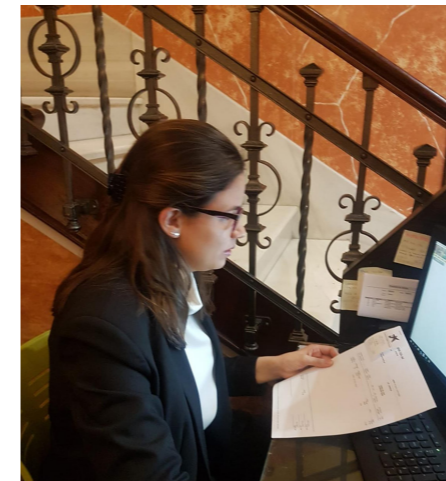

SALIDAS PROFESIONALES

- Subdirector de alojamientos de establecimientos turísticos
- Jefe de recepción
- Encargado de reservas
- Jefe de reservas
- Coordinador de calidad
- Gobernanta o encargada general de pisos y limpieza
- Gestor de alojamiento en residencias, hospitales y similares
- Gestor de alojamiento en casas rurales
- Coordinador de eventos
- Jefe de ventas en establecimientos de alojamientos turísticos
- Comercial de establecimientos de alojamientos turísticos



Nuestra Residencia

Unas buenas instalaciones son imprescindibles para un aprendizaje y convivencia ideales.



Pensamos que todos los que forman parte de esta gran familia deben tener una estancia agradable y disponer de las instalaciones necesarias para cursar sus estudios sintiéndose en casa.



HABITACIONES



- 78 USUARIOS INDIVIDUALES
- COMPARTIDAS
- BAÑO PROPIO
- BAÑO COMPARTIDO

COMEDOR



- EQUIPO PROFESIONAL
- COCINA PROPIA
- MENÚ PROPIO

FREE WIFI



- FIBRA ALTA VELOCIDAD
- ACCESO GRATUITO
- DIFERENTES REDES
- RED EXCLUSIVA ALUMNOS

ACCESO PCS



- DIFERENTES AULAS
- USO PREFERENTE
- PCS ACTUALIZADOS

SALÓN ACTOS



- GRAN SALÓN DE ACTOS
- ZONAS DE REUNIONES

PISCINA



- MEDIA TEMPORADA
- AMPLIA
- ZONAS AJARDINADAS

JARDINES



- ZONAS AJARDINADAS
- DIFERENTES AMBIENTES
- ZONAS CON ANIMALES
- VIVEROS

ZONAS DEPORTIVAS



- PÁDEL (ILUMINADA)
- FÚTBOL SALA, F. 7 Y F. 3
- BALONCESTO
- VOLEY-PLAYA
- TENIS Y PING-PONG
- PETANCA
- GIMNASIO

CAPILLA



- USO PRIVADO
- ACTOS RELIGIOSOS
- ACTOS DEL CENTRO

SALONES TV



- DIFERENTES AREAS
- ADECUADAS A DESCANSO

"Una buena formación profesional, una garantía de futuro"

☎ 958 45 50 85

✉ elsoto@efaelso.com



618 370 813



Camino de los Diecinueve s/n 18330 Chauchina (Granada)

www.efaelso.com

CENTRO CONCERTADO



Junta de Andalucía

Consejería de Educación y Deporte