



# EFA

## EL SOTO

FORMACIÓN PROFESIONAL

# Memoria de Actividades

## CURSO 2010-2011







CONDE DE BENALÚA

ACEITE DE OLIVA VIRGEN EXTRA DE VARIEDAD PICUAL PARA PALADARES EXQUISITOS Y DE LO MÁS ATREVIDOS.

*perfil de cata*

*De aceituna 100% Picual, este Aceite de Oliva Virgen Extra de calidad superior, es un aceite de un color especial verde lima intenso, que lo dota de un gran atractivo visual, algo de lo que pocos aceites pueden presumir.*

*Cuando lo pruebas, la propiedad más destacada que le confiere personalidad, es la sensación de paso suave en boca pero con cuerpo.*

# AMARGA Y PICA

*Ivan Andrés R. Morilla*

Campeón de España de Cocineros 2009  
Finalista Español Bocuse d'Or 2011

*Al apreciar su aroma, nos da unas notas destacadas de tomate raf que aúna los tonos verdes con los incipientes maduros de esta variedad de tomate. En tonos secundarios aparece una marcada nota de raíz de regaliz que vuelve a resaltar su carácter verde e incipiente.*

*Su picor es bravo de entrada pero al cabo de los segundos se transforma en sofisticado y persistente; nada punzante lo que le añade un grado de complejidad muy interesante.*

*Un aceite diferente, un aceite que hace resaltar los ingredientes gastronómicos sumándole sofisticación y haciendo de los platos, algo único y sorprendente.*

Produce y Envasa:



San Sebastián S.C.A.  
Puerto del Ventorro, s/n 18560  
Benalúa de las Villas - Granada.  
(+34) 958 390 402

[www.amargaypica.com](http://www.amargaypica.com)





## LA ASOCIACIÓN EFA EL SOTO

En 2013 la EFA El Soto cumplirá su cuarenta aniversario. Desde hace cuarenta años la Asociación EFA El Soto trabaja en el desarrollo técnico y humano de generaciones de jóvenes y profesionales que con su preparación han contribuido a la promoción del mundo rural granadino y de otras provincias.

Este proyecto educativo, que ha madurado a caballo entre dos siglos, aún tiene la vitalidad y la frescura de los comienzos, conservando sus notas distintivas: la alternancia entre el centro educativo y el centro de trabajo, la atención al proyecto personal de cada alumno y el aliento de la Asociación que desde el inicio le ha dado una dimensión social a un proyecto educativo. Para que la EFA siga adelante contribuyen muchas instituciones, entre las cuales hay que destacar: UNEFA, Caja Granada a través de su Obra Social, las Consejerías de Educación, Empleo, Agricultura y Medio Ambiente, el Ayuntamiento de Chauchina y otros ayuntamientos. Enumerar todas las personas que han colaborado en este proyecto educativo desde cada una de esas instituciones sería una tarea ingente. Desde aquí queremos agradecer a todos los que hacen posible que esta iniciativa formativa se sostenga durante un período tan decisivo.

La actividad de la Asociación EFA El Soto no se limita a la de una asociación de padres de alumnos, sino que reúne también a un grupo de profesionales comprometidos con la EFA en la promoción del medio rural. Se trata de contribuir al desarrollo rural a través del desarrollo personal y técnico de las gentes que dan vida a nuestro medio rural.

*La EFA El Soto es un centro de formación profesional integrado que comprende Ciclos Formativos de Grado Medio y Superior, Programas de Cualificación Profesional Inicial, cursos de Formación Profesional para el Empleo y actividades de formación permanente.*







## ACTIVIDADES CON FAMILIAS

**Sesión inaugural de curso:** tuvo lugar el 13 de septiembre con la conferencia "Las nuevas tecnologías y la educación en la familia", impartida por D. José María de Andrés Garrido, experto en Orientación Familiar y miembro de INEFA (Instituto de Estudios de la Familia).

**Encuentro-convivencia de familias de residentes:** Se celebró el 23 de Septiembre del 2010.

**Fiesta de familias de Navidad:** Se celebró el sábado día 12 de Diciembre del 2010.

**Clausura de curso e Imposición de Becas:** Tiene lugar el viernes 27 de mayo en las instalaciones de la EFA; participa como madrina de las promociones que finalizan sus estudios la Excm. Sra. Dña. Clara Aguilera García, Consejera de Agricultura y Pesca de la Junta de Andalucía.





Autoescuela para los permisos B y BTP

# AUTO-ESCUELA COLON



**Matrícula del Permiso B: 140€ (todo incluido)**  
**Clases Prácticas: 20€ (todo incluido)**

Ronda Belén, 21 (Santa Fe)  
Tif.: 958442666



## ACTIVIDADES DE FORMACIÓN PERMANENTE

**Jornadas del Uso Público en la provincia de Granada:** Los días 17 y 18 de noviembre. En la apertura de las jornadas estuvieron D. Francisco Javier Aragón Ariza, Delegado Provincial de la Consejería de Medio Ambiente y la alcaldesa de Chauchina Dña. M<sup>a</sup> Carmen Pérez Rodríguez. Dña. Catuxa Novo Estébañez, Jefa de Servicio de Espacios Naturales Protegidos, coordinó las jornadas y comenzó como ponente con el título “Los espacios protegidos: presente y futuro. Servicios ambientales, conocimiento y valoración de los ciudadanos”.

Otros ponentes fueron:

- D. José María Montoro Pérez, director del Parque Natural de Castril, “Dicotomía entre la conservación y el Uso Público”.
- D. Francisco Moreno Cayuela, Jefe del Departamento de Uso Público, “Gestión provincial del Uso Público e los espacios naturales de la provincia de Granada”.
- D. Francisco Javier Rodríguez López, coordinador de Voluntariado Ambiental, “Voluntariado ambiental en los espacios naturales”.
- Dña. Belén Pezzi Picklesimer, EGMASA, “Un escalón intermedio: la gestión de los trabajos en UP a través de EGMASA”.
- Dña. Mercedes García, Ilex Asociación Adjudicataria de Puerto Lobo, “Gestión de un centro de visitantes y dinamización de grupos”.

Las jornadas se clausuraron con una visita al Jardín botánico Hoya de Pedraza y al centro el Dornajo.

**IV Jornadas socioambientales: “La Cetrería”:** El día 17 de febrero. Participaron: D. José María López Reyes. Presidente de la Asociación Cetrera del Sur, D. Fernando Dumont responsable del aviario del Parque de las Ciencias, D. Francisco Fortis especialista en cetrería y D. Salvador Castillo, especialista en cría campestre.

**V Jornadas socioambientales: “Depredación cinegética y medidas frente a los cebos envenenados”:** Los días 8 y 9 de marzo.

En la inauguración contó con la presencia de D. Francisco Javier Aragón Ariza, Delegado Provincial de la consejería de Medio Ambiente y D. Jesús González Martínez, director técnico del Colegio Oficial de Ingenieros Técnicos Forestales de Andalucía . Los ponentes y los temas que expusieron fueron los siguientes:

- D. Francisco Díaz Ruiz, biólogo y técnico de la Fundación Gypaetus, “Acciones innovadoras contra el uso de cebos envenenados en áreas piloto de la UE”.
- D. Francisco Aranda Maza, técnico de la Delegación Provincial de Medio Ambiente, “Control de depredadores en la Gestión cinegética”
- D. Cristóbal J. Sánchez Maestre, ingeniero Técnico Forestal, Gestor Cinegético, “Control de depredadores en cotos de caza”.
- Mesa redonda: “Presente y futuro del control de la depredación en fincas cinegéticas”.
- D. José Manuel Quirós Rodríguez, teniente Jefe Sección Seprona comandancia de Granada, “Infracciones Penales y Administrativas en materia de cebos envenenados”.
- D. Fernando Rodríguez Correal, director de Gestema sur y delegado territorial del Colegio de Biólogos, “Una visión de la gestión cinegética y su repercusión en el control de la depredación”.

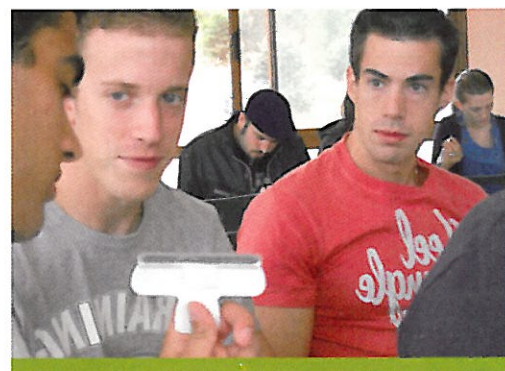



## ACTIVIDADES CON ANTIGUOS ALUMNOS

- XXV Aniversario del inicio de la primera promoción de FPII. La primera promoción de alumnos que finalizaron los estudios de FPII en el centro (1986-91) se dieron cita acompañados de sus familias en un emotivo encuentro que tuvo lugar el 24 de marzo.
- En el acto de clausura de curso se hizo entrega de la insignia de la EFA a los alumnos de la 19ª promoción (1991-96), que este año cumplían los 20 de su llegada al centro.

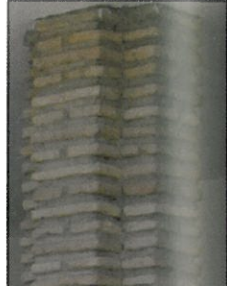



## EL EQUIPO DOCENTE

La singular tarea educativa de la EFA alterna períodos de atención de los alumnos en el centro educativo y otros de seguimiento de prácticas en empresas. Durante las visitas a los Centros de Trabajo se tratan aquellos aspectos que afectan a la buena marcha del alumno y en el aprovechamiento de su estancia en la empresa.

### Durante el curso 2010-2011, ha estado formado por:

- José Manuel Pérez Moya, Director
- Ángel Henares Maldonado, Jefe de Estudios
- Juan Bautista Peña Leyva, Administrador
- Francisco Rodríguez Jiménez
- Juan Montoro Galán
- Fernando Hervías Ruiz
- Antonio Arenas Peregrina
- Rubén García Gómez
- Miguel A. Sánchez Rubí
- Rafael Domínguez Cortés

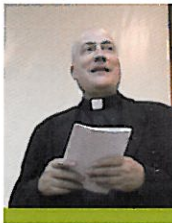

### Colaboradores docentes:

- Alfonso José García Martín
- Cesar Díaz Pérez
- Víctor M. Sánchez Gómez



### Capellania:

D. Francisco Sanchiz Pons

### Área de Mantenimiento:

- José Luis González Padial

### Área de Administración:

- Francisco Javier Cotes Noguero
- Juan Manuel Cañizares Garrido



### Área de residencia:

- María Machado Lupiañez
- Lucía Olmedo Jiménez
- María del Carmen Sánchez Huertas
- Milagros Medina Moreno
- Francisca Cano Salvatierra.



*Cada profesor es tutor personal de un grupo de alumnos. En las entrevistas que mantiene con cada uno los asesora individualmente, proponiéndoles objetivos de interés para su desarrollo personal.*





## FORMACIÓN PROFESIONAL REGLADA

La EFA El Soto ha impartido los Ciclos Formativos de:

### Grado Superior:

- Gestión y Organización de los Recursos Naturales y Paisajísticos
- Prevención de Riesgos Profesionales.

### Grado Medio:

- Trabajos Forestales y Conservación del Medio Natural
- Producciones Agroecológicas

### Programa de Cualificación Profesional Inicial (PCPI):

- Operaciones Auxiliares de Agricultura y Transformación Agroalimentaria.

En la actividad formativa partimos de la necesidad de educar al alumno integrado en el medio del que procede. Se quiere crear un ambiente educativo en la familia, en el puesto de trabajo donde realiza las prácticas y en el centro. Cada ámbito aporta al alumno los elementos necesarios para que desarrolle su personalidad, mejore sus competencias profesionales y eleve sus conocimientos sin separarse de su entorno.



[www.limpiezascastor.es](http://www.limpiezascastor.es)



LIMPIEZA  
CASTOR

Ctra Armilla, Parq. Com. San Isidro • 18100 - ARMILLA (Granada) • Telf. 958 12 73 00



## FORMACIÓN EN CENTROS DE TRABAJO

En los períodos de prácticas en la empresa, el alumno pone en juego sus habilidades y conocimientos prácticos y presta atención a la tarea que se le asignó descubriendo los porqués y rutinas que se siguen. Intentamos hacerles descubrir que son los protagonistas en su formación; motivándolos para sacar el máximo rendimiento a sus años de formación.

Los Tutores en los Centros de Trabajo son aquellos profesionales que están colaborando en la formación de nuestros alumnos en las empresas de prácticas. Su labor es muy importante ya que les transmiten conocimientos prácticos, habilidades y competencias específicas necesarias, además poco a poco consiguen su integración en el mundo laboral. Para el buen funcionamiento es necesario coordinar directrices con las familias y el tutor de la EFA.

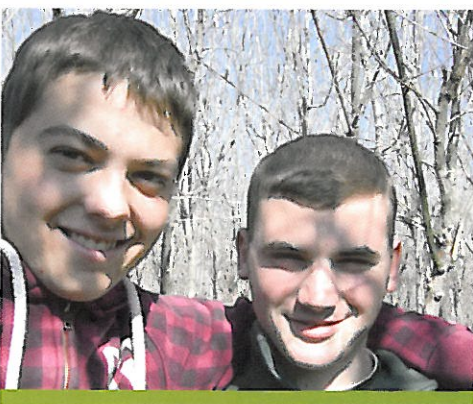
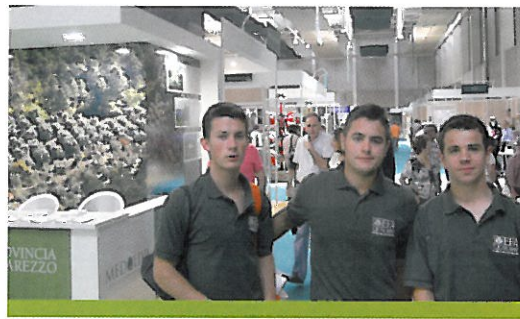

Las principales empresas de prácticas que han colaborado este curso con la EFA recibiendo alumnos en prácticas son:

- Patronato de la Alhambra y Generalife (Granada)
- CETURSA (Granada)
- EGMASA (Granada y Jaén)
- Delegación de Medio Ambiente, (Granada)
- Viveros los Geranios (Granada)
- John Deere (Chauchina)
- Agroforestal (Albolote)
- Ayuntamiento de Atarfe
- Ayuntamiento de Maracena
- Ayuntamiento de Huétor Tájar
- Ayuntamiento de Priego (Córdoba)
- Ayuntamiento de Darro
- Delegación Provincial de Medio Ambiente de Jaén
- Medina Elvira (Atarfe)
- Pantano de Colomera
- Sociedad Protectora de animales (Fuente Vaqueros)
- Viveros de la Diputación de Granada (Fuente Vaqueros)
- Finca del Duque de Wellington (Íllora)
- Alpromed (Alhama de Granada)
- Anforest (Salar)
- Cenit Molina (Castillo Tajarja)
- Antequera Golf
- API Alcalá Sierra Frailes
- Golf Santa Clara (Otura)
- Sierra Nevada Natural (Pinos Genil)
- Viveros Jardimar (Padul)
- Piensos la Colonia (Cuevas del Campo)
- Cinegética la Añoreta (Montillana)
- Cooperativa S. Sebastian (Benalúa de las Villas)
- Sociedad Cooperativa Alcaudete
- Ricampo (Úbeda)

Descubre el Ingenio de la lámpara...



**jaleaPublicidad**<sup>®</sup>  
www.jaleacrea.com

Diseño Web · Campañas Publicitarias · Diseño Gráfico · Identidad Corporativa



# GRADO SUPERIOR

## \* Gestión y Organización de Recursos Naturales y Paisajísticos

### MÓDULOS

- > Organización y gestión de empresas agroforestales.
- > Gestión de aprovechamientos forestales.
- > Gestión de los aprovechamientos cinegéticos y piscícolas.
- > Gestión selvícola.
- > Protección de masas forestales.
- > Instalación y mantenimiento de jardines.
- > Mecanización e instalaciones.
- > Gestión del uso público del medio natural.
- > Producción de plantas.
- > Relaciones en el Equipo de Trabajo
- > Formación y Orientación Laboral
- > Sector de las Actividades Agrarias Forestales en Andalucía
- > Formación en centro de trabajo.

### COMPETENCIAS GENERALES

> Gestionar los recursos naturales y paisajísticos, programando y organizando los recursos, humanos y materiales, y los trabajos necesarios para alcanzar los objetivos de producción y de protección del medio natural.

### SALIDAS PROFESIONALES

- >Agente Forestal
- >Guarda de Coto
- >Guarda de Monte
- >Agente de Medio Ambiente
- >Técnico Medioambiental en Ayuntamiento
- >Bombero forestal.
- >Silvicultor.
- >Desbrozador.
- >Motosierra.
- >Brigada de extinción de incendios.
- >Colaborados en espacios cinegéticos y piscícolas.
- >Agente de Medio Ambiente.
- >Encargado de Jardinería.
- >Guía de la Naturaleza.
- >Técnico de Medio Ambiente en Ayuntamientos

## \* Prevención de Riesgos Profesionales

### MÓDULOS

- > Gestión de la prevención.
- > Riesgos derivados de las condiciones de seguridad.
- > Riesgos físicos ambientales.
- > Riesgos químicos y biológicos ambientales.
- > Prevención de riesgos derivados de la organización y la carga de trabajo.
- > Emergencias.
- > Proyecto / FCT
- >RET / FOL

### COMPETENCIAS GENERALES

> Poseer una visión global e integrada del proceso de producción que le permita colaborar con otros departamentos internos y externos en la planificación de las actividades que puedan comportar daños para los trabajadores, las instalaciones o el entorno, con objeto de su prevención.

### SALIDAS PROFESIONALES

- >Prevencionista.
- >Coordinador de prevención.
- >Técnico en prevención.
- >Técnico en Seguridad e Higiene.
- >En general como trabajador designado para ocuparse de actividades de protección y prevención de riesgos profesionales de la empresa.



# GRADO MEDIO

## \* Trabajos Forestales y Conservación del Medio Natural (Ciclo Concertado)

### MÓDULOS

- > Organización y gestión de empresas agroforestales.
- > Instalaciones agroforestales y mecanización forestal.
- > Aprovechamientos forestales, cinegéticos y piscícolas.
- > Producción de plantas y conservación de masas forestales.
- > Actividades de uso público en espacios naturales.
- > Agrotecnología.
- > Formación en centro de trabajo.
- >RET / FOL

### COMPETENCIAS GENERALES

> Realizar los trabajos propios de la actividad forestal así como los de vigilancia, mantenimiento y protección del medio natural, en condiciones adecuadas de seguridad e higiene y conservando el medio natural.

### SALIDAS PROFESIONALES

- >Bombero forestal.
- >Silvicultor.
- >Desbrozador.
- >Motosierra.

- >Brigada de extinción de incendios.
- >Colaborados en espacios cinegéticos y piscícolas.
- >Encargado de Jardinería.
- >Guía de la Naturaleza.

## \* Producción Agroecológica

### MÓDULOS

- > Fundamentos agronómicos y zootécnicos.
- > Implantación de cultivos ecológicos.
- > Taller y equipos de tracción.
- > Infraestructuras e instalaciones agrícolas.
- > Principios de sanidad vegetal.
- > Producción vegetal ecológica y ganadera ecológica.
- > Manejo sanitario del agrosistema.
- > Comercialización de productos agroecológicos.
- >FOL / EMPRESA
- > Formación en centros de trabajo.

### COMPETENCIAS GENERALES

- > Montar y mantener instalaciones agroganaderas
- > Preparar el terreno para la implantación de cultivos ecológicos.
- > Sembrar y plantar el material vegetal ecológico.

- > Sistema de riego y tratamiento fitosanitario.
- > Recolección, poscosecha y comercialización de productos ecológicos.
- > Obtener productos apícolas ecológicos.

### SALIDAS PROFESIONALES

- >Trabajador cualificado por cuenta propia o ajena en cultivos y ganadería ecológica.
- >Agricultor ecológico.
- >Criador de ganado ecológico.
- >Avicultor ecológico.
- >Apicultor ecológico.
- >Productor de leche ecológica.
- >Productor de huevos ecológicos.
- >Viverista ecológico.
- >Operador de maquinaria agrícola y ganadera.



# PCPI

## \* Auxiliar en viveros, jardines y parques

### MÓDULOS

- > Participación y ciudadanía.
- > Creación de empresa.
- > Parques Naturales y Nacionales
- > Módulos Específicos Obligatorios.
- > Suelos y substratos.
- > Producción de plantas.
- > Implantación y jardinería.
- > Formación en Centros de Trabajo

### COMPETENCIAS GENERALES

> Realizar operaciones básicas de producción de planta en invernaderos o centros de jardinería y ejecutar operaciones auxiliares para la implantación y mantenimiento de jardines, parques y zonas verdes y para la elaboración de composiciones con flores y plantas, utilizando herramientas y maquinaria sencilla, cumpliendo las normas de prevención de riesgos laborales, calidad y protección ambiental.

## \* Operaciones auxiliares de agricultura y transformación agroalimentaria

### MÓDULOS

- > Operaciones auxiliares de preparación del terreno, plantación y siembra de cultivos.
- > Operaciones auxiliares de obtención y recolección de cultivos.
- > Operaciones básicas de acondicionamiento de materias primas agroalimentarias.
- > Formación en centros de trabajo.

### COMPETENCIAS GENERALES

- > Realizar operaciones auxiliares en cultivos agrícolas y en la preparación y acondicionamiento de productos agroalimentarios.
- > Seguridad, higiene alimentaria y protección del medio ambiente.
- > Realizar operaciones auxiliares para la preparación del terreno, siembra y plantación de cultivos agrícolas.

### SALIDAS PROFESIONALES (Para los 2 programas)

- >Peón agrícola.
- >Peón agropecuario.
- >Peón en horticultura.
- >Peón en fruticultura.
- >Peón en cultivos herbáceos.
- >Peón en cultivos de flor cortada.
- >Peón de la industria alimentaria.
- >Preparador de materias primas alimentarias.





# OFERTA EDUCATIVA

ACCESO A LA UNIVERSIDAD

## CICLOS FORMATIVOS DE GRADO SUPERIOR

- TÉCNICO SUPERIOR EN GESTIÓN Y ORGANIZACIÓN DE LOS RECURSOS NATURALES Y PAISAJÍSTICOS
- TÉCNICO SUPERIOR EN PREVENCIÓN DE RIESGOS PROFESIONALES

Prueba de Acceso  
(19 años)

2º Bachillerato  
1º Bachillerato

## CICLOS FORMATIVOS DE GRADO MEDIO

- TÉCNICO EN TRABAJOS FORESTALES Y CONSERVACIÓN DEL MEDIO NATURAL
- TÉCNICO EN PRODUCCIÓN AGROECOLÓGICA

Prueba de Acceso  
(17 años)

4º ESO

## PCPI

- AUXILIAR DE VIVEROS, JARDINES Y PARQUES
- AUXILIAR DE AGRICULTURA Y TRANSFORMACIONES AGROALIMENTARIAS

21-16 Años  
sin Graduado ESO  
(o 15 años con requisitos)

DESEMPLEADOS

TRABAJADORES

FORMACIÓN  
PROFESIONAL  
REGLADA

FORMACIÓN  
PROFESIONAL  
PARA EL EMPLEO



**EFA**  
EL SOTO

FORMACIÓN PROFESIONAL  
Tel. 958 45 50 85 / Fax. 958 45 50 14  
el\_soto@cece.es www.efaelso.com

[www.efaelso.com](http://www.efaelso.com)



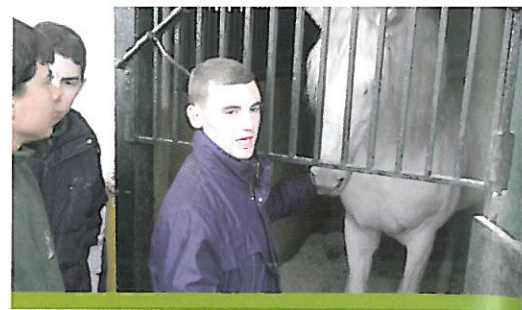

## VISITAS TÉCNICAS DE ESTUDIO

En el plan de formación de los alumnos se programan visitas de estudio. Se trata de conocer espacios naturales, empresas, organismos, centros de investigación, industrias o ferias... Constituyen una fuente de formación real que ayuda a conocer de cerca parques naturales, ecosistemas, trabajos y distintos modos técnicos de funcionar que completan la formación que queremos dar en la EFA. Las explicaciones de los profesionales que nos atienden en estos centros de trabajo nos sirven con su experiencia y conocimientos para completar la formación de los alumnos. Durante la semana posterior a estas visitas se recoge por escrito las impresiones y los datos sacados analizando distintas facetas de la empresa que ayudan a los alumnos a mejorar su capacidad de observación.

Sorteo de Oro  Cruz Roja

NO  
ES POR EL ORO

COMPRÁ  
YA TUS  
BOLETOS



Cada vez más cerca de las personas



Cruz Roja Española



## VISITAS TÉCNICAS DE ESTUDIO

### PCPI y Grado Medio

- Parque Natural de Tejeda Alhama y Almirajara. Vivero Forestal de la Resinera, en Fornes
- Sociedad Cooperativa S. Sebastian, de Benalúa de las Villas y pantano de Colomera
- Granja Caprina, de El Jau
- Viveros Forestales de Paisajes del Sur, en Colomera
- Fábrica de Aceites Maeva (Torres Morente), en Escuzar
- Viveros Saliplant, de Santa Fe
- Granja de perdices Sierra Nevada (Percofan), en Purullena
- Feria del Caballo de Granada "Concab" en Armilla
- Expojardín, Fuensanta.
- Concesionario John Deere de Joaquín Jiménez S.A., Chauchina.
- Expogro de Láchar
- Parque Natural Sierra de Castril
- Escuela de Equitación de Diego Romero, Láchar
- Sociedad Agraria de Transformación Sol de Fardes en Purullena
- Cortijo de Turismo Activo Rural: Cinegética las Encebras en Guadahortuna
- Campopineda S.L. en Piñar
- Centro de atención de visitantes de Castril
- Cooperativa Ecoaltiplano (Castril de la Peña)
- Fábrica artesanal de Vidrio de la Fundación José Saramago de Castril
- Sociedad Cooperativa Santiago Apóstol (Granja de los Pastoreros), Santa Fe.
- Planta de tratamiento de aguas de EMASAGRA, Granada.
- Concesionario New Holland, Chauchina.
- Expooliva en Recinto Ferial de Jaén



# corvic

958 41 11 52  
678 88 73 75  
corvic@wiberia.com

Plaza Tartesos 2. Local 1. 18200. Maracena. GRANADA

**VENTA, REPARACIÓN Y ASESORAMIENTO INTEGRAL INFORMÁTICO**



## VISITAS TÉCNICAS DE ESTUDIO

### Grado Superior "Gestión y Organización de los Recursos Naturales y Paisajísticos":

- Jardín Botánico Hoya de Pedraza. Visita guiada acerca de la flora principal del E.N.P. de S<sup>a</sup> Nevada.
- Acondicionamiento del Río Genil a su paso por Granada.
- El reciclaje desde el Camino de las Vacas al polígono "El Florío" Ecoparque.
- Vivero Paisajes del Sur.
- Visita guiada por Agentes de medio ambiente en el Parque Natural de Sierra Nevada en Soportujar .
- Antequera Golf y Laguna Fuente la Piedra.
- Piscifactorias Riofrío.
- Jardín Micológico de Priego de Córdoba.
- Pellenc en Jaén.
- Golf Medina Elvira.

### Grado Superior "Prevención de Riesgos Profesionales":

- Parque de las Ciencias (Granada).
- Covirán (Atarfe).
- Limpiezas Castor (Armillá).
- Empresa MPE (Loja).
- PULEVA (Granada).

### Otras visitas técnicas:

- Prácticas de Silvicultura, Botánica, Producción de plantas y SIG (Parque de Huetor).
- Parque Almunia de Ainadamar (Granada).
- Jardines del paseo de la Bomba y ribera del Genil (Granada).
- Jardines del Triunfo (Granada).
- Jardines de los pueblos de Cijuela y Chauchina.
- Parque Federico García Lorca (Granada).
- Recisur (Alhendín).
- Fábrica de ladrillos Suspiro del Moro (Otura).

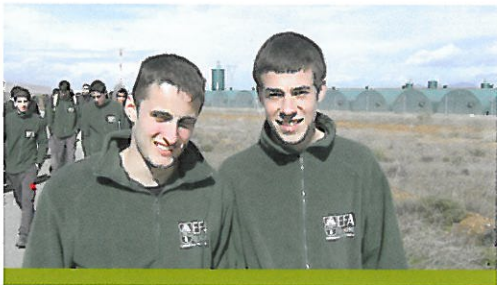

# serigrafía textil

serigrafía, bordado, transfer

[www.expression.com.es](http://www.expression.com.es)

Tlfs.: 958 446 447 / 487 Fax: 958 455 090  
info@expressionypublicidad.com

Expression y Publicidad S.L.

P.I. La Rosa V C/ Economía nº 2  
18330 Chauchina - Granada

Distribuidor Oficial Zona Sur:







## CURSOS MONOGRÁFICOS, SEMINARIOS Y TERTULIAS TÉCNICAS

- Escuela de Verano organizada por UNEFA en Santiago de Compostela.
- Curso de Guarda de Coto. Asociación Alectoris Rufa
- Curso del Vadillo Castril.
- Curso de Bomberos Forestal impartido por Egmasa.
- Turismo Rural y activo en zonas de interior Organizada por las Consejería de Empleo, Economía, Innovación y Ciencia en Colomera.
- Jornada de Agricultura y Comercialización de Productos Ecológicos. UPA Granada
- El medio ambiente y la acción ciudadana y El medio ambiente y las cooperativas agrarias. D. Rafael Domínguez Cortés.
- Curso de extinción de incendios forestales: investigación de causas e introducción a los trabajos silvícolas a pie de campo. D. Bienvenido González Rodríguez, D. Jerónimo Chaves Morales y D. Fernando Linde, Agentes de Medio Ambiente.
- Incidente ambiental incendio de 2005 en Lanjarón. Agentes de Medio Ambiente de la Unidad Biogeográfica de la Delegación Provincial: Antonio Funes, Antonio Javier Martínez y Bienvenido González Rodríguez .
- Curso de incendios forestales. D. Juan Pablo Guerrero Núñez.
- Curso monográfico de emergencias. D. Cesar Díaz Pérez.
- Jornada sobre maquinaria de mantenimiento de campos de golf. Campo de Golf Medina Elvira. D. Manuel Díaz.
- Diseño de Jardines Mediterráneos.
- Jornada de Jardinería Sostenible, en el IFAPA, organizada por la Escuelas taller de Torrenueva. D. Antonio Arenas Peregrina colaboró como ponente en la jornada con la charla: Plagas, enfermedades y fisiopatías en plantas de jardinería.





Por tu salud

**Siempre contigo**

A tu lado en todo momento, con la mejor atención y los medios más avanzados para proteger la salud. Es lo que siempre hemos hecho en la vida de muchas personas y, también, lo haremos en la tuya.

Porque somos la compañía de tu vida.

(901 10 10 10 • asisa.es)

asisa

Todo lo hacemos por ti

Camino de Ronda, 90 • GRANADA • Tel.: 958 222 858



## CURSOS MONOGRÁFICOS, SEMINARIOS Y TERTULIAS TÉCNICAS

- Participación de los alumnos y de los profesores en la programación y actividades de la Semana cultural de Chauchina 2011: "Igualdad y Corresponsabilidad".
- Participación en la marcha en defensa de la Vega organizada por Educa Vega.
- Funciones de un servicio de Prevención ajeno. Empresa MPE
- Safari fotográfico en África. D. Salvador Castillo.
- Manejo de semillas en el vivero forestal de la Resinera. D. Bienvenido González Rodríguez y D. Jerónimo Chaves Morales.
- Medioambiente y reciclaje, Cabras, Injertos y Apicultura en el IFAPA.
- Participación en la jornada de presentación de ensayos e investigaciones en diversos cultivos. D. Ricardo Ávila, técnico del IFAPA.
- El ciclo del carbono en suelos semiáridos. D. José Luis Díaz investigador del CIFA.
- La cetrería. Javier Fortis.
- "La droga", "Violencia de Género" y "Acceso a la Guardia Civil". D. Agustín Romero Sánchez, sargento de la Guardia Civil.
- "Efectos de la Droga en los adolescentes", D. Luis Gutiérrez Rojas, Psiquiatra.
- Consumo responsable de alcohol. Fundación Alcohol y Sociedad.
- "El trabajo del guarda forestal" D. Antonio Sánchez, Agente de Medio Ambiente.
- "Potabilización de aguas en Granada" D. José Manuel Selas Pérez. Catedrático de Física y Química.
- "La historia de los villancicos en la Navidad" D. Rafael Delgado Calvo-Flores, Catedrático de la Universidad de Granada.
- Responsabilidad en la vida profesional. D. José Padial Ojeda Catedrático de Ciencias Naturales.
- Las prácticas de restauración vegetal en Cetursa, Sierra Nevada. D. Joaquín Vidal, Ingeniero de Cetursa.
- "Curso de explotaciones forestales respetuosas con el Medio ambiente".
- "Obras de Restauración Hidrológica". José Román Ortiz.
- Curso de Orientación Familiar: "Matrimonio feliz...¿Cuestión de suerte?" a cargo de D. Francisco Sanchiz Pons y coordinado por D. Ángel Henares Maldonado.



**AUTOMÓVILES  
BRETONES**  
RAFAEL BRETONES SERRANO

COMPRA-VENTA DE AUTOMÓVILES  
USADOS, KM.O & 4X4







## VIDEOS TÉCNICOS

Evaluación de impacto ambiental en líneas de alta velocidad.  
 Agricultura transgénica.  
 Estudio sobre la entomofauna del olivar.  
 Siembra directa (manejo del suelo en olivar).  
 Agricultura ecológica.  
 Abonadoras.  
 Motosierras Stihl.  
 El agua en Granada.  
 Tractores John Deere series 8000 y 6800.  
 Aluminet Palysack (plásticos y mallas de aluminio).  
 Parque Nacional de la Sierra de Baza.  
 Producción Integrada.  
 Parásitos y Depredadores.  
 Los insectos. Entomología agrícola y forestal.  
 Los herbicidas en la agricultura.  
 Plan INFOCA.  
 Caza del ciervo.  
 Caza del jabalí.  
 Caza del corzo.  
 Vertido de residuos en Andalucía.  
 Mira por tus bosques. Consejería de Medio Ambiente.  
 Maquinaria forestal y de movimientos de tierra.  
 Maquinas retroarañas.  
 Procesadoras forestales.  
 El estado del planeta.  
 La vida de las plantas.  
 Consecuencias de la destrucción de la biodiversidad.  
 Entomología forestal.  
 Aliados del aire: la cetrería.  
 Colección "El hombre y la Tierra", de Félix Rodríguez de la Fuente.  
 Máquinas para el movimiento de tierras.  
 Tractores forestales para arrastre de troncos de madera.



**Rótulos  
AZACAYAS**  
[www.rotulosazacayas.com](http://www.rotulosazacayas.com)  
[info@rotulosazacayas.com](mailto:info@rotulosazacayas.com)

**Rótulos Luminosos**  
**Placas Profesionales**  
**Imágen Corporativa**  
**Serigrafía/Vinilo**  
**Sellos de Caucho**  
**Letras de Latón y Acero**  
**Artículos de marcaje**  
**Señalizadores de Interiores**

**Tienda:**  
 C./ Santos, nº 2 esquina C./ Azacayas, E-18004 Granada  
 Teléfono: 958 27 98 02  
 Fax: 958 29 14 69  
**Almacén:** Polígono Tecnológico de los Ogijares.  
 Segunda Fase. C./ D, Nave 165, E-18151 Ogijares (Granada)  
 Teléfono y Fax: 958 50 34 70





## USO DE LAS NUEVAS TECNOLOGÍAS

El centro está dotado con tres aulas de informática en red y línea ADSL. La informática se está empleando en la docencia en todas las asignaturas. Algunos programas usados en clase son:

- Software cartográfico: ARC VIEW 3.2.
- Diseño asistido por ordenador mediante AUTOCAD vv.
- Programa RETAMA para la elaboración de Planes Técnicos de caza.
- Realización de la Declaración de la Renta.
- Simuladores de CO2.
- Simuladores de creación de empresas.
- Simulador de incendios forestales.
- PRESTO
- Wifi en todo el centro

## ACTIVIDADES DE TIEMPO LIBRE

En la organización de las actividades han intervenido decisivamente las juntas de autogobierno. Se han potenciado actividades deportivas como la liga de fútbol sala, el torneo de Navidad, o la "champions league", actividades que completan el tiempo disponible, estableciéndose un calendario de competiciones ordenado. Los alumnos encuentran de esta manera un instrumento adecuado para el desarrollo de la convivencia y la tolerancia así como la iniciativa y participación, pues intervienen de forma sustancial en la organización de la mayoría de las actividades.

## FORMACIÓN PARA EL EMPLEO

Durante el año 2011 se están impartiendo distintos cursos de Formación Profesional para el Empleo, de la Consejería de Empleo de la Junta de Andalucía:

- EMPLEADO DE OFICINA, 810 horas
- ADMINISTRATIVO COMERCIAL, 820 horas
- APLICACIONES INFORMÁTICAS DE GESTIÓN, 320 horas
- INFORMÁTICA DE USUARIO, 220 horas
- FORMADOR OCUPACIONAL, 400 horas.

Por otro lado, en colaboración con ASLAND, se han desarrollado los siguientes cursos:

- Aplicaciones Informáticas de Gestión, de 315 h.
- Experto en gestión de salarios, de 315 h.



CONCEPCIÓN LOMAS RUANO  
Constitución 74. NOALEJO (Jaén).

Teléfonos: 953 306 204  
953 306 272

PARA PEDIDOS: 953 306 275





**\*SERVICIOS COMPLEMENTARIOS EN LOS ESTUDIOS IMPARTIDOS:  
Residencia, comedor, aula de informática, WIFI, bolsa de empleo.**



# decepal

**DECEPAL S.A.** se crea con el objetivo de suministrar **productos alimenticios, de limpieza, menaje, electrodomésticos y ropa de la casa a colegios mayores, colectividades, y colegios**, con el fin de procurar una mejora en calidad y precio a sus clientes. Contamos con el servicio de Compra On-line, enfocado a ayudar a nuestros clientes en la realización de sus pedidos, facilitando el aprovisionamiento con precios actualizados diariamente.

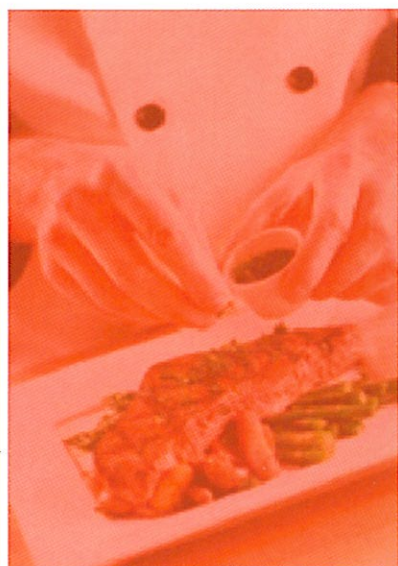

Telf. 917544545 Fax. 917545481

[www.decepal.com](http://www.decepal.com)



# grupo solaer



empresa de prestación de servicios energéticos

energía solar

## fotovoltaica

presencia internacional. 60 Mw en España



energía solar

## térmica y biomasa

## micro-cogeneración

aprovechamiento conjunto de energía eléctrica y calorífica



## iluminación led

reducción real del coste energético de iluminación

Proyectos llave en mano y mantenimiento integral.  
Gestión de servicios energéticos con ahorros de hasta el 90%.  
Inversiones con una rentabilidad superior al 20%

Contacto: 616 214 638  
josequirantes@solaer.net  
www.solaer.net