

# MEMORIA DE ACTIVIDADES 2003-2004



**ASOCIACIÓN EFA  
EL SOTO**





**OLIGRA**

**CAMINO DEL JAU, S/N  
18329 EL JAU, SANTA FE  
GRANADA**

**TLF.: 958 44 24 79**

**FAX: 958 44 07 77**



**RIEGOSUR  
GRANADA**

**Paseo de Ronda, 122**

**Tlf.: 958 27 75 61 · Fax: 958 29 32 09**

**18003 Granada**

**Almacén: Pol. Ind. Juncaril.**

**C/. Almuñécar, 3 Albolote (Granada)**



**Tel:958515360**

**Fax:958496039**



**MARTÍN Y BOHÓRQUEZ CIJUELA S.L.**

**VIBRADORES PARA EL OLIVAR Y  
MAQUINARIA AGRÍCOLA.**

- Vibradores pendulares.
- Vibradores frontales.
- Paraguas con vibrador.
- Plumas carga sacas.

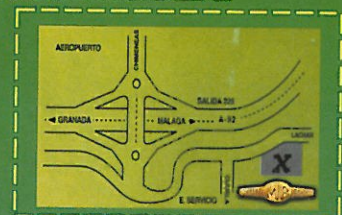

**¡Novedad! Paraguas invertido con  
vibrador para olivos.**

- Cortijo San José, junto A-92.224 (Ctra. Cijuela-Lachar)
- 18339 CIJUELA(Granada).

## Estimados padres, profesores y alumnos



Ya hace un año que celebramos la fiesta del treinta aniversario de la fundación de nuestra Asociación. El encuentro de todos: comités gestores, antiguos alumnos, profesores y familias, nos llenó de una gran alegría. Fueron muchos los recuerdos que me vinieron a la cabeza al ver las fotos de la exposición y durante el acto, en el que tuvimos especialmente presente a D. Francisco López, primer director de la EFA qepd, y al que procuramos honrar distinguiendo su labor en los comienzos y durante los primeros años de la EFA.

Fue un día para no olvidar. Celebrado solemnemente en el salón de actos de la Sede Central de Caja Granada, como una manifestación más de nuestra cooperación cercana, agradecimiento y unión a la Caja que desde los comienzos de la EFA apoyó siempre un proyecto educativo de tanto calado.

La presencia de D. Mariano Gutiérrez Terrón y D. Antonio-Claret García García, que aceptaron la invitación de presidir, y en concreto de -D. Antonio- de ser el padrino de las promocio-

nes que finalizaron; hicieron más solemne el acto de nuestro treinta aniversario. También nos acompañaron D. José Pellicer, secretario General de UNEFA, Dolores Pecci...; un largo etc, que omito para no extenderme más, llenaron nuestra fiesta de una gran alegría, la alegría del encuentro de toda esta gran familia de la EFA.

Por nuestra parte quisimos corresponder con un lleno hasta la bandera, y con la aportación y manifestación pública de nuestra alegría y agradecimiento a todas las instituciones que desde los comienzos han hecho posible la labor de la EFA. Fue muy emotiva la intervención de Francisco Ángel, primer presidente del Comité Gestor del Soto allá por los años 70, que a pesar de la edad con sus palabras arrancó una ovación cerrada que manifestaba lo a gusto que estábamos.

Solo quiero hacer una mención rápida a alguna de las actividades, en las que se ha seguido trabajando por la promoción educativa de jóvenes y adultos. En este año que finaliza se ha dado un impulso al aula de

padres con el curso "Educar en Positivo", al que he asistido; me ha parecido muy interesante; y que esperamos repetir, pues ahora necesitamos más ayuda en nuestra tarea de padres. La fiesta de navidad y las demás sesiones me han permitido



conocer a las familias nuevas que se han incorporado a la EFA. Especialmente entrañable fue la comida de antiguos alumnos de las tres primeras promociones que espero que se repita todos los años.

Me gustaría finalizar formulando un solo deseo: que ante los nuevos retos y reformas educativas, la EFA no pierda nunca el ambiente familiar en el que nació; ese tesoro que nos ha hecho conocer a tantas familias nuevas, que nos ha ayudado mejorar nuestra formación como padres, que ha contribuido a formar a nuestros hijos...; y que nos ha hecho abrir horizontes, disfrutar siempre en nuestros encuentros, y que nos ha mantenido tan unidos a pesar del paso de los años.



Luis Rodríguez Gutiérrez.  
Presidente Asociación  
EFA El Soto



Exposición fotográfica en la sede central de Caja Granada. XXX Aniversario

# LA ASOCIACIÓN EFA EL SOTO



La Asociación EFA El Soto tiene como finalidad principal promover la mejora y el desarrollo del medio rural, con especial atención a la promoción profesional, cultural y social de ese medio y de sus personas, principalmente mediante acciones formativas con jóvenes y adultos.



La asociación impulsa el funcionamiento del Centro de Promoción Rural EFA El Soto que tiene los siguientes principios:

- La formación en centros de trabajo.
- Participación de las familias y de los responsables sociales del medio.
- Proyecto socio-profesional personal.

Durante este curso se ha produ-

cido la adaptación de la Asociación a la nueva ley de Asociaciones, con lo cual se está esperando la aprobación administrativa de los nuevos estatutos que fueron aprobados el día 2 de febrero del 2004, en Asamblea extraordinaria. En dicha Asamblea fueron elegidos los miembros del Comité Gestor de la Asociación:

Presidente: Don Luis Rodríguez Gutiérrez.

Vicepresidente: Don Manuel Ángel Sánchez Funes.

Tesorero: Don Francisco Cervera Guadix.

Secretario: Don José María de Andrés Garrido.

Vocal: Don Alfonso José García Martín.

## ACTIVIDADES ASOCIACIÓN.

### XXX ANIVERSARIO.

Durante todo este curso hemos estado celebrando los 30 años del inicio de la labor de la EFA El Soto, cuyo acto más importante fue la Asamblea General en la sede de Caja Granada en junio del año 2003. Acto que fue presidido por el Presidente de Caja Granada, D. Antonio Claret García García.

### SESIONES DE TRABAJO CON FAMILIAS.

Las familias de los alumnos de la EFA El Soto forman los grupos de trabajo. En estas reuniones se tratan temas para mejorar la educación de los hijos. En este curso se han tenido las sesiones en el mes de setiembre y febrero.

### FIESTA DE NAVIDAD.

Este año la fiesta de Navidad se

realizó el día 14 de diciembre. Los padres del centro pudieron ver la exposición que se trajo sobre San Josémaría Escrivá en el centenario de su nacimiento.



## CURSO DE ORIENTACIÓN FAMILIAR.

Durante todo el curso se ha estado impartiendo el curso de orientación familiar: EDUCAR EN POSITIVO. Se ha utilizado como libro de trabajo: Educar en Positivo, Fernando Corominas, Colección Hacer Familia, editorial Palabra. Los títulos de las sesiones han sido:

- ¿Qué es educar en positivo? Por Don Angel Luis García.
- ¿Cómo conseguir que adquieran hábitos? Por Don José María de Andrés.
- ¿Cómo se ejerce la autoridad? Por Don José Antonio Peña.
- Educación y Liderazgo. Por Don Armando Segura.
- La familia un proyecto educativo. Trabajo de todas las familias asistentes al curso.





Curso de STIHL

# CENTRO DE PROMOCIÓN RURAL EFA EL SOTO

## ACTIVIDADES ENSEÑANZA REGLADA.

Los ciclos formativos que tiene el centro son:

- CFGM Trabajos Forestales y Conservación del Medio Natural.
- CFGS Gestión y Organización de Recursos Naturales y Paisajísticos.



El proyecto educativo del centro está orientado hacia los siguientes puntos:

- Centrado en el desarrollo de la capacidad de pensar con autonomía.
- Integrado y orientado hacia las tareas de los alumnos, no hacia las asignaturas del profesor.
- Progresando desde las experiencias prácticas hacia las materias formales (asignaturas o módulos profesionales).

El sistema educativo de Formación en Centro de Trabajo tiene como base:

- Una inserción del alumno en el mundo del trabajo.
- Una dinámica de formación activa.
- Una participación de los agentes sociales en el proceso de formación.
- Un deseo de conocer el medio para mejorarlo.

## Visitas Técnicas a empresas, Cursos e Intercambios.



## CFGM Trabajos Forestales y Conservación del Medio Natural:

- Agrofen. Maquinaria. Santa Fe.
- SUCA. Sociedad Cooperativa Andaluza. Santa Fé.
- Piscifactorias Andaluzas.
- Intercambio en Cazorra:
- Centro de Interpretación de



## Torre de Vinagre.

- Parque Cinegético.
- Hornos de Segura y Segura de la Sierra.
- Cerrada de Utrero.
- Laguna de Valdeazores.
- Cerrada de Elías.
- Trabajos forestales en el monte con el Agente Enrique Rodríguez.
- Cursos:

- Curso de seguridad y mantenimiento de motosierras y desbrozadoras. STIHL.
- Curso de experto en tratamiento fitosanitarios. Nivel Cualificado. Consejería de Agricultura de Junta de

Andalucía.

- Crece con tu árbol. EGMASA.
- CFGS Gestión y Organización de Recursos Naturales y Paisajísticos.
- Armamento cinegético. D. Diego Quesada Tara.
- Finca cinegética Las Encebras. Piñar.
- Piscifactoría Andaluza. Loja.
- Parque Nacional de Sierra Nevada.
- Parque Natural de Huetor Santillán.
- Intercambio en el Parque Nacional de Doñana:
- Itinerario ornitológico por la marisma de Doñana.
- Centro de recepción El Acebuche.
- Centro de recepción La Rocina y el Acebrón.
- Visita a la marisma de Odiel.
- Dunas fósiles Cuesta Maneli.
- Cursos:
- Curso de experto en tratamiento fitosanitarios. Nivel Cualificado. Consejería de Agricultura de Junta de Andalucía.
- Tratamiento de aguas residuales. Emasagra.
- Bomberos Forestales. EGMA-SA.
- Cultivo Hidropónico. La Palma.
- Sistemas de Información Geográficos. Consejería de Medio Ambiente de Granada.





Curso de Bomberos Forestales EGMASA



Las empresas donde los alumnos han desarrollado la formación en centro de trabajo son:

Empresa	Actividad	Localidad
Agromos	Fitosanitarios.	Granada.
Agroquímicos Lizana.	Fitosanitarios	Huétor Tajar.
Agroservicio Campaña.	Fitosanitarios.	Loja.
Alhambra y Generalife.	Jardines.	Granada
Atria Martos.	Producción Integrada	Martos.
Ayuntamiento de Almuñecar.	Agencia de medio ambiente.	Almuñecar.
Ayuntamiento de Motril	Agencia de medio ambiente	Motril.
Ayuntamiento de Padul	Agencia de medio ambiente	Padul
Ayuntamiento de Priego.	Agencia de medio ambiente.	Priego.
Ayuntamiento Piñar.	Finca Las Encebras.	Piñar.
Balneario de Lanjarón	Jardines.	Lanjarón.
Benajara S A T	Forestal.	Exfiliana
Cinegética y Forestal Frailes.	Caza y forestal.	Frailes.
Cooperativa San Francisco	Cooperativa.	Montefrío
Cooperativa San Isidro	Aceite	Loja
Cooperativa Temple Oliva.	Aceite.	Venta de Huelma.
Delegación de Medio Ambiente	Parques Naturales.	Granada
Delegación de Medio Ambiente	Parques Naturales.	Serón.
EGMASA.	Parques Naturales.	Granada y Jaen.
El Soto.	Hortícola.	Fuentevaqueros.
Finca Experimental El Zahorí	Cultivos Subtropicales	Almuñecar
Fitodel	Fitosanitario.	Fuente Vaqueros
Forestales Autoctonas S L	Repoblación forestal	Albacete
Garden Center Mara	Viveros.	Ogijares
Gedisa.	Obras Públicas.	Antequera.
GOF	Educación Ambiental.	Granada.
Golf Las Gabias	Campo de golf.	Las Gabias
Hortícola de Zafarraya.	Hortícola.	Zafarraya.
Huertas Bajas C B.	Agricultura Ecológica.	Loja.
Insecticidas Granada S L	Fitosanitario	Chauchina
Jardinería El Arce	Jardines.	Granada.
Loja Flor S.L.	Viveros.	Loja
Marino Aguilera	Viveros.	Santa Ana
Piscifactoría Aguas Blancas	Piscifactoría.	Quentar.
Planta ornamental Cervera.	Flores.	Loja
Proyecto Leader Guadix.	Proyecto UE	Guadix.
Ridal. Sistemas de riego.	Riego.	Cvas del Campo.
Riego Sur.	Riego.	Granada.
Saliplant.	Semillero.	Santa Fe.
Sierra Nevada Natural.	Educación Ambiental.	Sierra Nevada
Verbionat S C A	Cultivo ecológico.	Santa Fé
Vivero Paisajes del Sur.	Viveros.	Colomera.
Viveros Algaidas.	Viveros.	Almuñecar.
Viveros Bastiplant.	Viveros.	Caniles.
Viveros Cambil	Viveros.	Motril.
Viveros Diputación	Viveros.	Armillá
Viveros Europlantas España	Viveros.	Coin.
Viveros Los Geranios	Viveros.	Huétor Vega
Viveros Márquez	Viveros.	Otura
Viveros Santa Ana	Viveros.	Frailes
Viveros Zuaime	Viveros.	Caniles

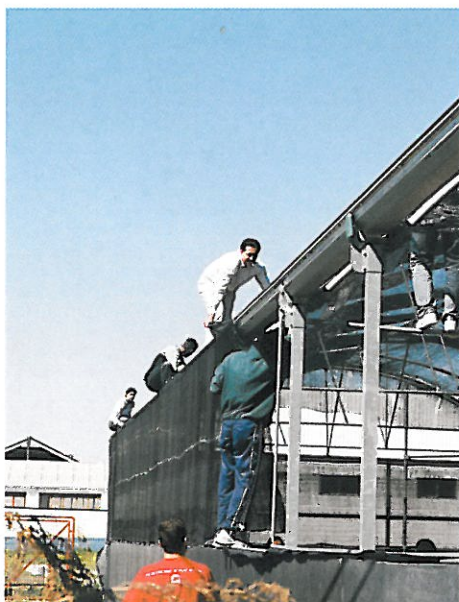
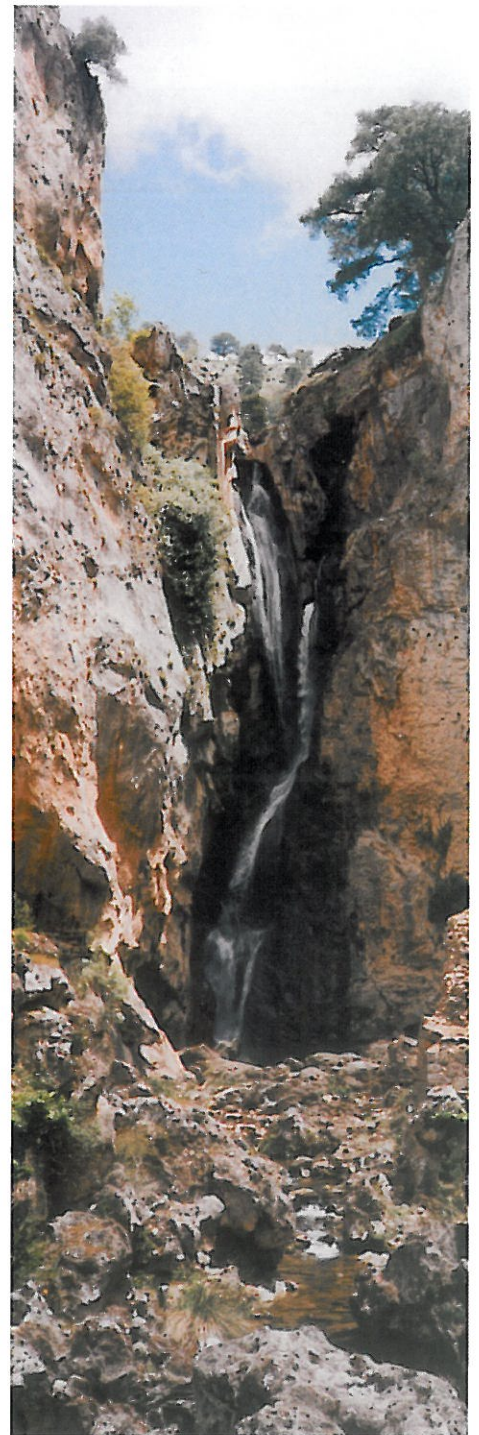



Curso de experto en tratamientos fitosanitarios

# ENSEÑANZA NO REGLADA



Por otro lado dos cursos sobre Técnicas de Cultivo en Agricultura Ecológica y La Explotación Forestal Respetuosa con el Medio Ambiente. A través de la Fundación Biodiversidad Formación profesorado:

- Usos educativos de la informática.
- Educación de la afectividad.
- Marketing educativo.
- Reforestación.
- Mecanización.
- Gestión selvícola.
- La Comunicación en la Empresa del siglo XXI.

## FPO.

Este año el centro ha impartido los siguientes cursos de FPO, financiados por la Consejería de Trabajo y Desarrollo Tecnológico:

- Empleado de Oficina, curso de 790 horas.
- Ofimática, 4 cursos, de 125 horas.
- Internet, 3 cursos, de 60 horas.
- Inglés atención al público, 2 cursos, de 200 horas.
- Inglés gestión comercial, 1 curso, de 200 horas.

El número total de alumnos que han pasado han sido 165.

## FORMACIÓN CONTINUA.

Se han impartido cursos de formación continua para trabajadores.

En colaboración con el AGPM: 7 cursos de manipulador de productos fitosanitarios. Dos de estos curso se han desarrollado en la modalidad in company en Villanueva de Mesia y Algarinejo.



# Sembramos ilusión.

En La General Caja de Granada sembramos de ilusiones y proyectos la agricultura y ganadería de nuestra tierra, facilitando préstamos y créditos especialmente diseñados para el campo, con las mejores condiciones y el único objetivo de satisfacer a nuestros clientes. En La General Caja de Granada sembramos ilusión.



[www.cajagranada.es](http://www.cajagranada.es)



902 100 095

